Sistema Estatal de Evaluación

Captura de Avances

Primer Trimestre

DA1Q INSTITUTO TECNOLÓGICO SUPERIOR DE ACATLÁN DE OSORIO

E028 COMPONENTE 6

SERVICIOS PARA LA DEMANDA Y COBERTURA DE LA MATRÍCULA DE EDUCACIÓN SUPERIOR TECNOLÓGICA REALIZADOS.

6.1 REALIZACIÓN DE ACTIVIDADES DE PROMOCIÓN DE LA OFERTA EDUCATIVA PARA LA CAPTACIÓN DE EGRESADOS DE NIVEL MEDIO SUPERIOR.

Resumen narrativo

REALIZACIÓN DE ACTIVIDADES DE PROMOCIÓN DE LA OFERTA EDUCATIVA PARA LA CAPTACIÓN DE EGRESADOS DE NIVEL MEDIO SUPERIOR.

Nombre indicador

NÚMERO DE ACTIVIDADES DE PROMOCIÓN DE LA OFERTA EDUCATIVA IMPLEMENTADAS.

Frecuencia medición	Tipo de meta	Comportamiento indicador
TRIMESTRAL	ABSOLUTA	ASCENDENTE

Nombre de la variable 1

NÚMERO DE ACTIVIDADES DE PROMOCIÓN DE LA OFERTA EDUCATIVA IMPLEMENTADAS EN EL ÁREA DE INFLUENCIA DE LOS INSTITUTOS TECNOLÓGICOS.

Unidad medida

ESTRATEGIA

Meta Programada

Enero	Febrero	Marzo	Abril	Mayo	Junio	Julio	Agosto	Septiembre	Octubre	Noviembre	Diciembre	Anual
0	0	481.00	0	0	557.00	0	0	258.00	0	0	167.00	1463.00

Meta al corte

481.00

Meta Realizada

Enero	Febrero	Marzo	Abril	Mayo	Junio	Julio	Agosto	Septiembre	Octubre	Noviembre	Diciembre	Anual
0.00	0.00	486.00	0.00	0.00	0.00	0.00	0.00	0.00	0.00	0.00	0.00	486.00

Meta al corte

486.00

Meta al Corte

101.04 %

Cumplimiento

101.04 %

Archivo

Archivo	Descargar	Eliminar
C6. A6.1.pdf		

Beneficiarios

Sin Beneficiarios	Hombres	Mujeres	Edad	Población indígena
☐	10792	10406	No específico	☑

Resultado

Resultado Aceptable

Justificación

SE REALIZÓ LA PROMOCIÓN DE LA OFERTA EDUCATIVA EN LA ZONA DE INFLUENCIA DE LOS INSTITUTOS, EN REDES SOCIALES, PROGRAMAS

Ana María Juárez Flores
Subdirección de Planeación y Vinculación

SECRETARÍA DE EDUCACIÓN PUBLICA
INSTITUTO TECNOLÓGICO SUPERIOR DE ACATLÁN DE OSORIO
SUBDIRECCIÓN DE PLANEACIÓN Y VINCULACIÓN

Primer Trimestre

E028 Educación Superior en Institutos Tecnológicos

Componente 6: Servicios para la demanda y cobertura de la matrícula de educación superior Tecnológica realizados.

Actividad 1. Realización de actividades de promoción de la oferta educativa para la captación de egresados de nivel medio superior.

Variación porcentual de la matrícula.

Programado	Ene	Feb	Mar	Abr	May	Jun	Jul	Ago	Sep	Oct	Nov	Dic	Total
V1			481										481
													481
													Meta al corte

Realizado	Ene	Feb	Mar	Abr	May	Jun	Jul	Ago	Sep	Oct	Nov	Dic	Total
V1			486										486
													486
													Meta al corte

	Mujeres	Hombres
Beneficiarios	10406	10792

Edad
N/A

Población Indígena
Si

Se anexa el informe de actividades de promoción de la oferta educativa; Durante el trimestre enero-marzo 2025, se logró un porcentaje de cumplimiento del 101.04 % de un total de 486 actividades realizadas respecto a 481 actividades programadas. Dicho resultado es la suma de trabajo de los 14 Tecnológicos Descentralizados del Estado de Puebla. La promoción de la oferta educativa, permite a los estudiantes de nivel Bachillerato, de la zona de influencia conocer los programas educativos que se ofertan mediante programas, cursos, visitas guiadas, difusión, ferias profesiográficas, desfiles, clases muestra, perifoneo, se hace atractiva la oferta educativa y con ello orientarlos en la toma de decisiones encaminadas a estudiar una carrera, dentro del sistema de Tecnológicos. Se atendió un total de 21,198 estudiantes, de los cuales 10,792 son Hombres y 10,406 Mujeres.

SECRETARÍA DE EDUCACIÓN PÚBLICA
INSTITUTO TECNOLÓGICO SUPERIOR
DE ACATLÁN DE OSORIO
SUBDIRECCIÓN DE
PLANEACIÓN Y VINCUL

Mtra. Ana María Juárez Flores
Subdirectora de Planeación y Vinculación
del Instituto Tecnológico Superior de Acatlán de Osorio

Seguimiento y Evaluación al Programa Presupuestario
E028 Educación Superior en Institutos Tecnológicos
Ejercicio fiscal: 2025
Trimestre: Enero- marzo
Unidad Responsable: DA1Q Instituto Tecnológico Superior de Acatlán de Osorio

No.	INSTITUTO	ACTIVIDAD	ACT. 6.1 Realización de actividades de promoción de la oferta educativa para la captación de egresados de nivel medio superior.				
No.	INSTITUTO TECNOLÓGICO	ACTIVIDAD	ACT. 6.1				
1	ITS de Acatlán de Osorio	Frecuencia de medición	Trimestral				
		2025	mar-25	jun-25	sep-25	dic-25	Total
		V1 METAS 2025	13	33	20	5	71
		V1 Realizado	13				13
No.	INSTITUTO TECNOLÓGICO	ACTIVIDAD	ACT. 6.1				
2	ITS de Atlixco	Frecuencia de medición	Trimestral				
		2025	mar-25	jun-25	sep-25	dic-25	Total
		V1 METAS 2025	6	7	6	6	25
		V1 Realizado	6				6
No.	INSTITUTO TECNOLÓGICO	ACTIVIDAD	ACT. 6.1				
3	ITS de Ciudad Serdán	Frecuencia de medición	Trimestral				
		2025	mar-25	jun-25	sep-25	dic-25	Total
		V1 METAS 2025	10	18	9	5	42
		V1 Realizado	10				10
No.	INSTITUTO TECNOLÓGICO	ACTIVIDAD	ACT. 6.1				
4	ITS de Huauchinango	Frecuencia de medición	Trimestral				
		2025	mar-25	jun-25	sep-25	dic-25	Total
		V1 METAS 2025	23	39	24	38	124
		V1 Realizado	23				23
No.	INSTITUTO TECNOLÓGICO	ACTIVIDAD	ACT. 6.1				
5	ITS de La Sierra Negra de Ajalpan	Frecuencia de medición	Trimestral				
		2025	mar-25	jun-25	sep-25	dic-25	Total
		V1 METAS 2025	55	65	40	30	190
		V1 Realizado	55				55
No.	INSTITUTO TECNOLÓGICO	ACTIVIDAD	ACT. 6.1				
6	ITS de La Sierra Norte de Puebla	Frecuencia de medición	Trimestral				
		2025	mar-25	jun-25	sep-25	dic-25	Total
		V1 METAS 2025	45	50	19	19	133
		V1 Realizado	45				45
No.	INSTITUTO TECNOLÓGICO	ACTIVIDAD	ACT. 6.1				
7	ITS de Libres	Frecuencia de medición	Trimestral				
		2025	mar-25	jun-25	sep-25	dic-25	Total
		V1 METAS 2025	20	40	10	13	83
		V1 Realizado	25				25
No.	INSTITUTO TECNOLÓGICO	ACTIVIDAD	ACT. 6.1				
8	ITS de San Martín Texmelucan	Frecuencia de medición	Trimestral				
		2025	mar-25	jun-25	sep-25	dic-25	Total
		V1 METAS 2025	34	33	25	7	99
		V1 Realizado	34				34
No.	INSTITUTO TECNOLÓGICO	ACTIVIDAD	ACT. 6.1				
9	ITS de Tepeaca	Frecuencia de medición	Trimestral				
		2025	mar-25	jun-25	sep-25	dic-25	Total
		V1 METAS 2025	13	70	30	10	123
		V1 Realizado	13				13
No.	INSTITUTO TECNOLÓGICO	ACTIVIDAD	ACT. 6.1				
10	ITS de Tepexi de Rodríguez	Frecuencia de medición	Trimestral				
		2025	mar-25	jun-25	sep-25	dic-25	Total
		V1 METAS 2025	4	10	12	2	28
		V1 Realizado	4				4
No.	INSTITUTO TECNOLÓGICO	ACTIVIDAD	ACT. 6.1				
11	ITS de Teziutlán	Frecuencia de medición	Trimestral				
		2025	mar-25	jun-25	sep-25	dic-25	Total
		V1 METAS 2025	38	38	32	5	113
		V1 Realizado	38				38
No.	INSTITUTO TECNOLÓGICO	ACTIVIDAD	ACT. 6.1				
12	ITS de Tlatlauquitepec	Frecuencia de medición	Trimestral				
		2025	mar-25	jun-25	sep-25	dic-25	Total
		V1 METAS 2025	90	39	6	12	147
		V1 Realizado	90				90

Seguimiento y Evaluación al Programa Presupuestario
E028 Educación Superior en Institutos Tecnológicos
Ejercicio fiscal: 2025
Trimestre: Enero- marzo
Unidad Responsable: DA1Q Instituto Tecnológico Superior de Acatlán de Osorio

No.	INSTITUTO	ACTIVIDAD	ACT. 6.1 Realización de actividades de promoción de la oferta educativa para la captación de egresados de nivel medio superior.				
No.	INSTITUTO TECNOLÓGICO	ACTIVIDAD	ACT. 6.1				
13	ITS de Venustiano Carranza	Frecuencia de medición	Trimestral				
		2025	mar-25	jun-25	sep-25	dic-25	Total
		V1 METAS 2025	25	25	5	5	60
		V1 Realizado	25				25
No.	INSTITUTO TECNOLÓGICO	ACTIVIDAD	ACT. 6.1				
14	ITS de Zacapoaxtla	Frecuencia de medición	Trimestral				
		2025	mar-25	jun-25	sep-25	dic-25	Total
		V1 METAS 2025	105	90	20	10	225
		V1 Realizado	105				105

No.	INSTITUTO TECNOLÓGICO	ACTIVIDAD	ACT. 6.1				
	IT´S PUEBLA	Frecuencia de medición	Trimestral				
		2025	mar-25	jun-25	sep-25	dic-25	Total
		V1 METAS 2025	481	557	258	167	1463
		V1 Realizado	486	0	0	0	486



Instituto Tecnológico Superior de Acatlán de Osorio
Organismo Público Descentralizado del Gobierno del Estado de Puebla

Acatlán de Osorio, Puebla a 28 de marzo de 2025

Nº. OFICIO: PyE-003/2025
ASUNTO: ENTREGA MEDIOS DE VERIFICACIÓN

M.I.A ANA MARÍA JUÁREZ FLORES
Subdirectora de Planeación y Vinculación
Enlace Directivo del Programa Presupuestario
del Instituto Tecnológico Superior de Acatlán de Osorio
P R E S E N T E

En alcance a la Evaluación de la Gestión a los Programas Presupuestarios (PP), "E028 Educación Superior en Institutos Tecnológicos" del ejercicio fiscal 2025, se adjunta los medios de verificación de las metas del periodo **ENERO-MARZO** a mi cargo, del Instituto Tecnológico Superior de Acatlán de Osorio, conforme a lo siguiente:

ACTIVIDAD:	6.1
RESUMEN NARRATIVO	Realización de actividades de promoción de la oferta educativa para la captación de egresados de nivel medio superior.
NOMBRE DEL INDICADOR	Número de actividades de promoción de la oferta educativa implementadas.

Agradeciendo su atención a la presente, me despido.

ATENTAMENTE

"Conocimiento como guía de desarrollo"

SECRETARÍA DE EDUCACIÓN PÚBLICA
INSTITUTO TECNOLÓGICO SUPERIOR
DE ACATLÁN DE OSORIO
DEPARTAMENTO DE
DIFUSIÓN Y EXTENSIÓN

LDG. YASSER GONZÁLEZ LEÓN
JEFE DEL DEPTO. DE DIFUSIÓN Y EXTENSIÓN

C.c.p. Archivo. - C Denise Flores Rodríguez. - Enlace Operativo del PP y Jefa de Departamento de Planeación y Evaluación. - Para su conocimiento. – Presente.
C.c.p. Archivo
AMJF/YGL



INSTITUTO TECNOLÓGICO SUPERIOR DE ACATLÁN DE OSORIO
PROGRAMA PRESUPUESTARIO E028 EDUCACIÓN SUPERIOR EN INSTITUTOS TECNOLÓGICOS
EJERCICIO FÍSCAL 2025

Actividad:	6.1
Resumen Narrativo:	Realización de actividades de promoción de la oferta educativa para la captación de egresados de nivel medio superior.
Indicador:	Número de actividades de promoción de la oferta educativa implementadas.
Definición del indicador:	Mide el número de actividades de promoción de la oferta educativa que implementan los Institutos Tecnológicos Superiores.
Tipo de meta:	Absoluta
Frecuencia de medición:	Trimestral
Meta institucional:	71
Unidad de medida:	Actividad

Programado	**Ene**	**Feb**	**Mar**	**Abr**	**May**	**Jun**	**Jul**	**Ago**	**Sep**	**Oct**	**Nov**	**Dic**	**Meta**
			13			33			20			5	71
Realizado	**Ene**	**Feb**	**Mar**	**Abr**	**May**	**Jun**	**Jul**	**Ago**	**Sep**	**Oct**	**Nov**	**Dic**	**Meta**
			13										13

Rango de edad	**Hombres**	**Mujeres**	**Total**	**¿Incluye población indígena?**
0-18			0	**Si**
19-30	20	20	40	
31-40			0	
41-50			0	**No**
Más de 50			0	
No específico			0	
Total	20	20	40	

Justificación del responsable de la información

Se inició la oferta educativa 2025 del ITSAO, en el mes de febrero-marzo, colocando lonas en estructuras monumentales en puntos estratégicos de la región, banner y videos en redes sociales y difusión en radio. Lo anterior con el objeto de promocionar los programas educativos del ITSAO, para el ingreso de los aspirantes a las carreras de esta máxima casa de estudios.

SECRETARÍA DE EDUCACIÓN PÚBLICA
INSTITUTO TECNOLÓGICO SUPERIOR DE ACATLÁN DE OSORIO
DEPARTAMENTO DE DIFUSIÓN Y EXTENSIÓN

Yasser González León
Jefe del Depto. de Difusión y Extensión

INSTITUTO TECNOLÓGICO SUPERIOR DE ACATLÁN DE OSORIO

REPORTE DE AVANCES TRIMESTRAL DEL PROGRAMA PRESUPUESTARIO E028 EDUCACIÓN SUPERIOR EN INSTITUTOS TECNOLÓGICOS

EJERCICIO	**2025**
TRIMESTRE	**Primero (ene-mar)**

Actividad 6.1: Realización actividades de promoción de la oferta educativa para la captación de egresados de nivel medio superior.

Indicador: Número de actividades de promoción de la oferta educativa implementadas.

INFORME DE ACTIVIDADES REALIZADAS

Descripción de las principales actividades que se realizaron para dar cumplimiento a la actividad.

Se inició la oferta educativa 2025 del ITSAO, en el mes de febrero-marzo, colocando lonas en estructuras monumentales en puntos estratégicos de la región, banner y videos en redes sociales y difusión en radio. Lo anterior con el objeto de promocionar los programas educativos del ITSAO, para el ingreso de los aspirantes a las carreras de esta máxima casa de estudios.



Colocación de lonas Acatlán / febrero 2025



Colocación de lonas salitrillo / febrero 2025

INSTITUTO TECNOLÓGICO SUPERIOR DE ACATLÁN DE OSORIO

REPORTE DE AVANCES TRIMESTRAL DEL PROGRAMA PRESUPUESTARIO E028 EDUCACIÓN SUPERIOR EN INSTITUTOS TECNOLÓGICOS

EJERCICIO	2025
TRIMESTRE	Primero (ene-mar)



Videos redes sociales / Marzo 2025



Banners redes sociales / Marzo 2025



Difusión a través de radio SICOM / Marzo 2025



Difusión a través de radio SICOM / Marzo 2025

No.	Actividad	Lugar	Fecha
1	Colocación de lona estructuras hospital general (Acatlán)	Acatlan de Osorio,	27 de Febrero de 2025

2	Colocación de lona estructuras Guadalupe Santa Ana	Gpe. Santa Ana, Acatlan	28 de Febrero de 2025
3	Colocación de lona estructuras Salitrillo	Salitrillo, Petlalcingo	03 de Marzo de 2025
4	Colocación de lona estructuras Palomas	Palomas, Chinantla	04 de Marzo de 2025
5	Publicación de banner de difusión de la oferta educativa en redes sociales institucionales Facebook, Instagram y Tiktok	ITSAO redes sociales	25 de febrero de 2025
6	Publicación de banner de difusión de la oferta educativa en redes sociales institucionales Facebook, Instagram y Tiktok	ITSAO redes sociales	26 de febrero
7	Publicación de banner de difusión de la oferta educativa en redes sociales institucionales Facebook, Instagram y Tiktok	ITSAO redes sociales	27 de febrero de 2025
8	Publicación de banner de difusión de la oferta educativa en redes sociales institucionales Facebook, Instagram y Tiktok	ITSAO redes sociales	28 de febrero de 2025
9	Publicación de banner de difusión de la oferta educativa en redes sociales institucionales Facebook, Instagram y Tiktok	ITSAO redes sociales	14 de marzo de 2025
10	Publicación de banner de difusión de la oferta educativa en redes sociales institucionales Facebook, Instagram y Tiktok	ITSAO redes sociales	19 de marzo de 2025
11	Publicación de video promocional de la oferta educativa en redes sociales institucionales Facebook, Instagram y Tiktok	ITSAO redes sociales	24 de marzo de 2025
12	Publicación de video promocional de la oferta educativa en redes sociales institucionales Facebook, Instagram y Tiktok	ITSAO redes sociales	25 de marzo de 2025
13	Difusión en radio de promoción de la oferta educativa del ITSAO.	Radio SICOM	25 de marzo de 2025

INSTITUTO TECNOLÓGICO SUPERIOR DE ACATLÁN DE OSORIO

REPORTE DE AVANCES TRIMESTRAL DEL PROGRAMA PRESUPUESTARIO E028 EDUCACIÓN SUPERIOR EN INSTITUTOS TECNOLÓGICOS

EJERCICIO	**2025**
TRIMESTRE	**Primero (ene-mar)**

Conclusión general sobre el avance global de las actividades.

La difusión de la oferta educativa del ITSAO, es con el objeto de dar a conocer los programas educativos a los alumnos y alumnas de escuelas de media superior, mismo que se instalaron lonas, publicación de banner, videos y la promoción en el programa de radio del ITSAO.

No. total de Hombres	No. total de Mujeres	**Total**
20	20	40

Responsables

LDG. Yasser González León
Jefe del Depto. de Difusión y Extensión

SECRETARÍA DE EDUCACIÓN PÚBLICA
INSTITUTO TECNOLÓGICO SUPERIOR DE ACATLÁN DE OSORIO
DEPARTAMENTO DE DIFUSIÓN Y EXTENSIÓN

INSTITUTO TECNOLÓGICO SUPERIOR DE ATLIXCO

Educación Secretaría de Educación Pública | Tecnológico Nacional de México | PUEBLA Gobierno del Estado | Educación Secretaría de Educación

MEMORÁNDUM

Folio: DDC/019/2025
Fecha: 31 de marzo del 2025
Asunto: Act. 6.1 SEE Y SIMIDE PRIMER TRIMESTRE 2025

C. CÉSAR SÁNCHEZ DE LA LUZ
DIRECTOR DE PLANEACIÓN Y VINCULACIÓN
DEL INSTITUTO TECNOLÓGICO SUPERIOR DE ATLIXCO
PRESENTE

Anteponiendo un cordial saludo y en alcance a la solicitud de las evidencias de los indicadores SEE y SIMIDE me permito hacer entrega de las evidencias referentes a la meta de las actividades realizadas de este Departamento correspondientes al primer trimestre (enero – marzo 2025).

Actividad:	6.1
Resumen Narrativo:	Realización de actividades de promoción de la oferta educativa para la captación de egresados de nivel medio superior.
Indicador:	Número de actividades de promoción de la oferta educativa implementadas.

Sin más por el momento quedo a sus apreciables órdenes.

A T E N T A M E N T E
Excelencia en Educación Tecnológica®

DEPARTAMENTO DE DIFUSIÓN Y CONCERTACIÓN

C. YAZMIN GABRIELA VÁZQUEZ MARTAGÓN
JEFA DEL DEPARTAMENTO DE DIFUSIÓN Y CONCERTACIÓN

C.c.p. Archivo
YGVM

INSTITUTO TECNOLÓGICO SUPERIOR DE ATLIXCO

PROGRAMA PRESUPUESTARIO E028 EDUCACIÓN SUPERIOR EN INSTITUTOS TECNOLÓGICOS

EJERCICIO FÍSCAL 2025

Actividad:	6.1
Resumen Narrativo:	Realización de actividades de promoción de la oferta educativa para la captación de egresados de nivel medio superior.
Indicador:	Número de actividades de promoción de la oferta educativa implementadas.
Definición del indicador:	Mide el número de actividades de promoción de la oferta educativa que implementan los Institutos Tecnológicos Superiores.
Tipo de meta:	Absoluta
Frecuencia de medición:	Trimestral
Meta institucional:	25
Unidad de medida:	Actividad

Programado	**Ene**	**Feb**	**Mar**	**Abr**	**May**	**Jun**	**Jul**	**Ago**	**Sep**	**Oct**	**Nov**	**Dic**	**Meta**
			6			7			6			6	25
Realizado	**Ene**	**Feb**	**Mar**	**Abr**	**May**	**Jun**	**Jul**	**Ago**	**Sep**	**Oct**	**Nov**	**Dic**	**Meta**
			6										6

Rango de edad	Hombres	Mujeres	Total	¿Incluye población indígena?
0-18	629	419	1048	Si X
19-30			0	
31-40			0	
41-50			0	No
Más de 50			0	
No específico			0	
Total	629	419	1048	

Justificación del responsable de la información

Se cumplió la meta programada durante el primer trimestre 2025, con la finalidad de realizar la promoción de la oferta educativa de los programas académicos del ITSA, para la captación de egresadas y egresados de nivel medio superior de Bachilleratos de Atlixco y la región; se realizó la promoción de los programas académicos y de formación integral en ferias profesiográficas y vocacionales, visitas a Bachilleratos y nuestro evento denominado OPEN DAY 2025.

Yazmin Gabriela Vázquez Martagón
Jefa del Departamento de Difusión y Concertación

INSTITUTO TECNOLÓGICO SUPERIOR DE ATLIXCO

INSTITUTO TECNOLÓGICO SUPERIOR DE ATLIXCO

REPORTE DE AVANCES TRIMESTRAL DEL PROGRAMA PRESUPUESTARIO E028 EDUCACIÓN SUPERIOR EN INSTITUTOS TECNOLÓGICOS

EJERCICIO	2025
TRIMESTRE	Primero (ene-mar)

Actividad 6.1: Realización actividades de promoción de la oferta educativa para la captación de egresados de nivel medio superior.

Indicador: Número de actividades de promoción de la oferta educativa implementadas.

INFORME DE ACTIVIDADES REALIZADAS

En el trimestre enero – marzo del año en curso, con el objetivo de lograr la captación de estudiantes egresados de educación media superior de Atlixco y la región, se llevaron a cabo las siguientes actividades:

Promoción de la oferta educativa en ferias profesiográficas y vocacionales, visitas a Bachilleratos y nuestro evento denominado OPEN DAY 2025.



Plática informativa promocional en el CBTIS 16 de Atlixco – 18 de febrero 2025, imagen 1

DEPARTAMENTO DE DIFUSIÓN Y CONCERTACIÓN



Feria profesiográfica en el CONALEP Plantel Chiplo – 21 de febrero 2025, imagen 2



Feria vocacional en el COBAEP Plantel 28 de Atlixco – 27 de febrero 2025, imagen 3

DEPARTAMENTO DE DIFUSIÓN Y CONCERTACIÓN



Plática informativa promocional en el Bachillerato Antonio Garfias de Atlixco – 6 de marzo del 2025, imagen 4

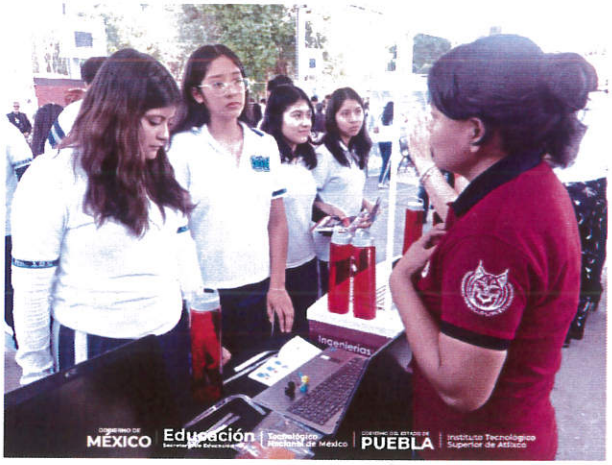

Feria profesiográfica en el CBTA 185 de Chietla – 7 de marzo 2025, imagen 5

DEPARTAMENTO DE DIFUSIÓN Y CONCERTACIÓN

INSTITUTO TECNOLÓGICO SUPERIOR DE ATLIXCO

INSTITUTO TECNOLÓGICO SUPERIOR DE ATLIXCO

REPORTE DE AVANCES TRIMESTRAL DEL PROGRAMA PRESUPUESTARIO E028 EDUCACIÓN SUPERIOR EN INSTITUTOS TECNOLÓGICOS

EJERCICIO	2025
TRIMESTRE	Primero (ene-mar)



OPEN DAY del TecNM Campus Atlixco – 20 de marzo 2025, imagen 6

No.	Actividad	Lugar	Fecha
1	Se realizó la promoción de nuestra oferta educativa a través de una plática informativa en el Centro de Bachillerato Tecnológico industrial y de servicios No. 16 (CBTis)	Fray Bartolomé de las Casas 2001, Ricardo Flores Magon, 74240 Atlixco, Pue.	18 de febrero del 2025
2	Se realizó la promoción de nuestra oferta educativa en la feria profesiográfica del CONALEP Plantel CHIPILO	Kilómetro 15.5 de la carretera federal Puebla-Atlixco, en la colonia Lomas de Chipilo, San Gregorio Atzompa, Puebla.	21 de febrero del 2025
3	Se dio a conocer información relevante de nuestros programas académicos en la Feria Vocacional del Colegio de Bachilleres del Estado de Puebla, Plantel 28 (COBAEP)	Col Ex Hacienda de Xalpatlaco, San Ignacio 2010, Las Marianas, 74360 Atlixco, Pue.	27 de febrero del 2025
4	Se realizó la promoción de nuestra oferta educativa a través de una plática informativa en el Bachillerato General Oficial "Antonio Garfias".	Calle Balbuena 0, Colonia Lomas De Tejaluca, Atlixco, Puebla.	6 de marzo del 2025

DEPARTAMENTO DE DIFUSIÓN Y CONCERTACIÓN

5	Se realizó la promoción de nuestra oferta educativa en la feria profesiográfica del Centro de Bachillerato Tecnológico Agropecuario No. 185	Kilómetro 1 Carretera, Chietla, Puebla.	7 de marzo del 2025
6	Se realizó el evento denominado OPEN DAY 2025 donde recibimos a estudiantes de Bachilleratos y Preparatorias de la región de Atlixco, quienes pudieron recorrer y participar en actividades para conocer la oferta académica y de formación integral del ITSA.	Prolongación Heliotropo 1201, Colonia Vista Hermosa, C.P. 74218, Atlixco, Puebla.	20 de marzo del 2025

Se cumplió la meta programada durante el primer trimestre 2025, con la finalidad de realizar la promoción de la oferta educativa de los programas académicos del ITSA, para la captación de egresadas y egresados de nivel medio superior de Bachilleratos de Atlixco y la región; se realizó la promoción de los programas académicos y de formación integral en ferias profesiográficas y vocacionales, visitas a Bachilleratos y nuestro evento denominado OPEN DAY 2025.

No. total de Hombres	No. total de Mujeres	**Total**
629	419	1048

Responsable

Yazmin Gabriela Vázquez Martagón

Jefa del Departamento de Difusión y Concertación

DEPARTAMENTO DE DIFUSIÓN Y CONCERTACIÓN



Instituto Tecnológico Superior de Ciudad Serdán
Dirección de Planeación y Vinculación
Departamento de Difusión y Concertación

Ciudad Serdán, Puebla, 28/marzo/2025
Oficio No. ITSCS-DYC- 049/2025
Asunto: Entrega de información del Programa Presupuestario 2025

MTRA. ERIKA FCA. MEDINA MORALES
ENCARGADA DE LA SUBDIRECCIÓN DE PLANEACIÓN
DEL INSTITUTO TECNOLÓGICO SUPERIOR DE CIUDAD SERDÁN

P R E S E N T E.

Reciba por este medio un cordial saludo, a su vez, se entregan las evidencias correspondientes al primer trimestre de 2025 de la **actividad 6.1:** Realización de actividades de promoción de la oferta educativa para la captación de egresados de niveles medio superior.

Indicador: Número de actividades de promoción de la oferta educativa implementadas.

Se anexa:

- Reporte de avance de cumplimiento Actividad 6.1
- Evidencias de cumplimiento de Actividad 6.1

Sin más por el momento me suscribo a sus órdenes como su atento y seguro servidor.

TEC SERDÁN
TECNOLÓGICO NACIONAL DE MÉXICO
Departamento de Difusión y Concertación

A T E N T A M E N T E
Excelencia en Educación Tecnológica
"Tu Esfuerzo Es Gloria, Tu Desempeño Nuestra Victoria"

Lic. Virgilio Vázquez Pérez
Encargado del Depto. de Difusión y Concertación



2025 Año de La Mujer Indígena

INSTITUTO TECNOLÓGICO SUPERIOR DE CIUDAD SERDÁN
PROGRAMA PRESUPUESTARIO E028 EDUCACIÓN SUPERIOR EN INSTITUTOS TECNOLÓGICOS
EJERCICIO FÍSCAL 2025

Actividad: 6.1

Resumen Narrativo: Realización de actividades de promoción de la oferta educativa para la captación de egresados de nivel medio superior.

Indicador: Número de actividades de promoción de la oferta educativa implementadas.

Definición del indicador: Mide el número de actividades de promoción de la oferta educativa que implementan los Institutos Tecnológicos Superiores.

Tipo de meta: Absoluta

Frecuencia de medición: Trimestral

Meta institucional: 42

Unidad de medida: Actividad

Programado	Ene	Feb	Mar	Abr	May	Jun	Jul	Ago	Sep	Oct	Nov	Dic	Meta
			10			18			9			5	42
Realizado	**Ene**	**Feb**	**Mar**	**Abr**	**May**	**Jun**	**Jul**	**Ago**	**Sep**	**Oct**	**Nov**	**Dic**	**Meta**
			10										10

Rango de edad	Hombres	Mujeres	Total	¿Incluye población indígena?
0-18			0	**Si**
19-30			0	
31-40			0	
41-50			0	**No**
Más de 50			0	
No específico	490	400	890	
Total	490	400	890	

Justificación del responsable de la información
Con el fin de fortalecer la presencia de nuestro instituto como una opción destacada para los estudiantes de educación media superior en nuestra región, así como en la comunidad en general, hemos llevado a cabo una serie de iniciativas orientadas a promover nuestras actividades y programas educativos.

Departamento de Difusión y Concertación

Virgilio Vázquez pérez
Encargado del Depto. de difusión y Concertación

INSTITUTO TECNOLÓGICO SUPERIOR DE CIUDAD SERDÁN

REPORTE DE AVANCES TRIMESTRAL DEL PROGRAMA PRESUPUESTARIO E028 EDUCACIÓN SUPERIOR EN INSTITUTOS TECNOLÓGICOS

EJERCICIO	**2025**
TRIMESTRE	**Primero (ene-mar)**

Actividad 6.1: Realización actividades de promoción de la oferta educativa para la captación de egresados de nivel medio superior.

Indicador: Número de actividades de promoción de la oferta educativa implementadas.

INFORME DE ACTIVIDADES REALIZADAS

Con el objetivo de lograr la captación de estudiantes egresados de educación media superior de la zona de influencia de nuestro instituto se llevaron a cabo las siguientes actividades:



Renovación de identidad gráfica. Enero de 2025



Atención a la admisión y promoción. Febrero de 2025



Cobertura de eventos institucionales, Febrero de 2025

INSTITUTO TECNOLÓGICO SUPERIOR DE CIUDAD SERDÁN

REPORTE DE AVANCES TRIMESTRAL DEL PROGRAMA PRESUPUESTARIO E028 EDUCACIÓN SUPERIOR EN INSTITUTOS TECNOLÓGICOS

EJERCICIO	2025
TRIMESTRE	Primero (ene-mar)



Difusión de actividades académicas dualidad. Marzo de 2025



Participación en Expo Universidades 2025. Marzo 2025



Elaboración de videos promocionales por carrera. Marzo 2025

INSTITUTO TECNOLÓGICO SUPERIOR DE CIUDAD SERDÁN

REPORTE DE AVANCES TRIMESTRAL DEL PROGRAMA PRESUPUESTARIO E028 EDUCACIÓN SUPERIOR EN INSTITUTOS TECNOLÓGICOS

EJERCICIO	**2025**
TRIMESTRE	**Primero (ene-mar)**

No.	Actividad	Lugar	Fecha
1	Renovación de identidad gráfica 2025	Ciudad Serdán	15 de enero de 2025
2	Atenciòn a la admisión y promoción	Ciudad Serdán	4 de febrero de 2025
3	Cobertura de eventos institucionales	Ciudad Serdán	7 de febrero de 2025
4	Elaboración de publicidad gráfica institucional	Ciudad Serdán	13 febrero de 2025
5	Participación en Expo Universidades 2025	Tepeyahualco	6 de marzo de 2025
6	Recorrido a bachilleratos por nuestro instituto	Ciudad Serdán	8 de marzo de 2025
7	Difusión de prácticas de los programas educativos	Ciudad Serdán	10 de marzo de 2025
8	Promoción de la oferta educativa en bachilleratos de nuestro municipio	Ciudad Serdán	11 de marzo de 2025
9	Elaboración de videos promocionales por carrera	Ciudad Serdán	15 de marzo de 2025
10	Difusión de actividades académicas dualidad	Ciudad Serdán	27 de marzo de 2025

Con el fin de fortalecer la presencia de nuestro instituto como una opción destacada para estudiantes de educación media superior en nuestra región, así como en la comunidad en general, hemos llevado a cabo una serie de iniciativas orientadas a promover nuestras actividades y programas educativos.

No. total de Hombres	No. total de Mujeres	**Total**
490	400	890

Departamento de Difusión y Concertación

Virgilio Vázquez Pérez
Encargado del Departamento de Difusión y Concertación



Instituto Tecnológico Superior de Huauchinango
Dirección General

Huauchinango, Puebla, a 31/marzo/2025
Asunto: Actividad 6.1

FRANCISCO JAVIER CONTLA MUNGUÍA
SUBDIRECTOR DE PLANEACIÓN Y EVALUACIÓN
ENLACE DIRECTIVO DEL PROGRAMA PRESUPUESTARIO
INSTITUTO TECNOLÓGICO SUPERIOR DE HUAUCHINANGO
P R E S E N T E.

En observancia a los Lineamientos para el Seguimiento y Evaluación de la Gestión a los Programas Presupuestarios de las Dependencias y Entidades de la Administración Pública Estatal y en cumplimiento al calendario de captura de información de Programas Presupuestarios para el Ejercicio Fiscal 2025, remito la información relativa a la **Actividad 6.1 REALIZACIÓN DE ACTIVIDADES DE PROMOCIÓN DE LA OFERTA EDUCATIVA PARA LA CAPTACIÓN DE EGRESADOS DE NIVEL MEDIO SUPERIOR**, del Programa Presupuestario correspondiente al Primer Trimestre de 2025 del Instituto Tecnológico Superior de Huauchinango.

Sin otro particular por el momento, le reitero la seguridad de mi atenta y distinguida consideración.

A T E N T A M E N T E
Excelencia en Educación Tecnológica®
La técnica en armonía con la naturaleza para un mundo mejor

INSTITUTO TECNOLOGICO SUPERIOR DE HUAUCHINANGO ORGANISMO PUBLICO DESCENTRALIZADO DEL ESTADO DE PUEBLA CLAVE: 21EIT0012S DIRECCION GENERAL

VALENTÍN HERNÁNDEZ MUÑOZ
JEFE DE DEPARTAMENTO DE DIFUSIÓN Y COMUNICACIÓN
INSTITUTO TECNOLÓGICO SUPERIOR DE HUAUCHINANGO

ccp. Archivo.

INSTITUTO TECNOLÓGICO SUPERIOR DE HUAUCHINANGO
PROGRAMA PRESUPUESTARIO E028 EDUCACIÓN SUPERIOR EN INSTITUTOS TECNOLÓGICOS
EJERCICIO FÍSCAL 2024

Actividad: 6.1

Resumen Narrativo: Realización de actividades de promoción de la oferta educativa para la captación de egresados de nivel medio superior.

Indicador: Número de actividades de promoción de la oferta educativa implementadas.

Definición del indicador: Mide el número de actividades de promoción de la oferta educativa que implementan los Institutos Tecnológicos Superiores.

Tipo de meta: Absoluta

Frecuencia de medición: Trimestral

Meta institucional: 124

Unidad de medida: Actividad

Programado	Ene	Feb	Mar	Abr	May	Jun	Jul	Ago	Sep	Oct	Nov	Dic	Meta
			23			39			24			38	124
Realizado	**Ene**	**Feb**	**Mar**	**Abr**	**May**	**Jun**	**Jul**	**Ago**	**Sep**	**Oct**	**Nov**	**Dic**	**Meta**
			23										23

Rango de edad	Hombres	Mujeres	Total	¿Incluye población indígena?
0-18	651	663	1314	**Si**
19-30	0	0	0	
31-40	0	0	0	
41-50	0	0	0	**No**
Más de 50	0	0	0	
No específico	0	0	0	
Total	651	663	1314	

Justificación del responsable de la información

Durante este período, se realizaron un total de 23 actividades de difusión para la promoción de la oferta educativa a estudiantes de Instituciones de Educación Media Superior (IEMS) participando en ferias profesiográficas, visitas de difusión, visitas guiadas, así como, la participación del Instituto a través de un Stand de promoción dentro del marco de las actividades de la 86 Feria de las Flores, Huauchinango 2025, como actividades fundamentales del Departamento de Difusión y Comunicación para la captación de matrícula de nuevo ingreso al periodo agosto-diciembre 2025. El total de la población atendida durante estas actividades fue de 1,314 estudiantes de IEMS, distribuidos en 651 hombres y 663 mujeres. Lo anterior con el propósito principal fue informar a los estudiantes sobre las opciones educativas disponibles y motivar su interés en continuar sus estudios superiores.

INSTITUTO TECNOLÓGICO SUPERIOR DE HUAUCHINANGO ORGANISMO PÚBLICO DESCENTRALIZADO DEL ESTADO DE PUEBLA CLAVE: 21EIT0012S DIRECCIÓN GENERAL

VALENTÍN HERNÁNDEZ MUÑOZ
JEFE DE DEPARTAMENTO DE DIFUSIÓN Y COMUNICACIÓN

INSTITUTO TECNOLÓGICO SUPERIOR DE HUAUCHINANGO

REPORTE DE AVANCES TRIMESTRAL DEL PROGRAMA PRESUPUESTARIO E028 EDUCACIÓN SUPERIOR EN INSTITUTOS TECNOLÓGICOS

EJERCICIO	**2025**
TRIMESTRE	**Primero (ene-mar)**

Actividad 6.1: Realización actividades de promoción de la oferta educativa para la captación de egresados de nivel medio superior.

Indicador: Número de actividades de promoción de la oferta educativa implementadas.

INFORME DE ACTIVIDADES REALIZADAS

Durante este período, se realizaron un total de 23 actividades de difusión para la promoción de la oferta educativa a estudiantes de Instituciones de Educación Media Superior (IEMS) participando en ferias profesiográficas, visitas de difusión, visitas guiadas, así como, la participación del Instituto a través de un Stand de promoción dentro del marco de las actividades de la 86 Feria de las Flores, Huauchinango 2025, como actividades fundamentales del Departamento de Difusión y Comunicación para la captación de matrícula de nuevo ingreso al periodo agosto-diciembre 2025.

El total de la población atendida durante estas actividades fue de 1,314 estudiantes de IEMS, distribuidos en 651 hombres y 663 mujeres.

El propósito principal fue informar a los estudiantes sobre las opciones educativas disponibles y motivar su interés en continuar sus estudios superiores mediante las siguientes actividades:

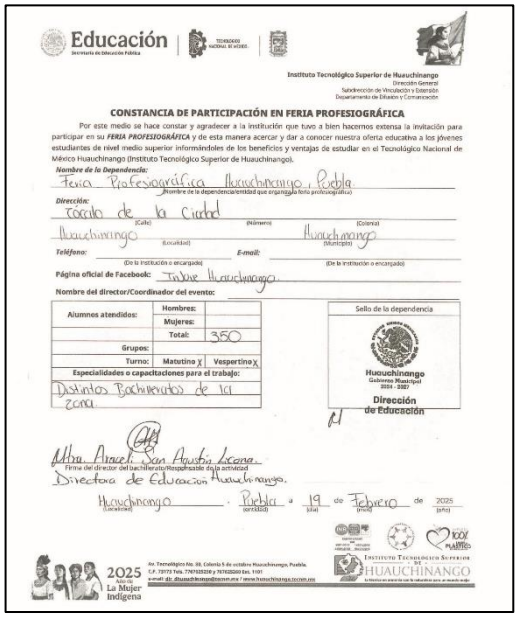

Educación

Instituto Tecnológico Superior de Huauchinango

CONSTANCIA DE PARTICIPACIÓN EN FERIA PROFESIOGRÁFICA

Por este medio se hace constar y agradecer a la institución que tuvo a bien hacernos extensa la invitación para participar en su ***FERIA PROFESIOGRÁFICA*** y de esta manera acercar y dar a conocer nuestra oferta educativa a los jóvenes estudiantes de nivel medio superior informándoles de los beneficios y ventajas de estudiar en el Tecnológico Nacional de México Huauchinango (Instituto Tecnológico Superior de Huauchinango).

Nombre de la Dependencia: Feria Profesiográfica Huauchinango, Puebla

Dirección: Zócalo de la Ciudad (Calle) (Número) (Colonia)

Huauchinango (Localidad) Huauchinango (Municipio)

Teléfono: (De la institución o encargado) **E-mail:** (De la institución o encargado)

Página oficial de Facebook: Tu Jove Huauchinango

Nombre del director/Coordinador del evento:

Alumnos atendidos:	**Hombres:**	
	Mujeres:	
	Total:	360
Grupos:		
Turno:	**Matutino** X	**Vespertino** X

Especialidades o capacitaciones para el trabajo: Distintos Bachilleratos de la zona

Sello de la dependencia

Huauchinango Gobierno Municipal 2024 - 2027

Dirección de Educación

Mtra. Araceli San Agustín Lozano.
Firma del director del bachillerato/Responsable de la actividad
Directora de Educación Huauchinango.

Huauchinango (Localidad), Puebla (entidad) a 19 (día) de Febrero (mes) de 2025 (año)

2025 Año de La Mujer Indígena

Instituto Tecnológico Superior de Huauchinango

Feria Profesiográfica Huauchinango
Feb/2025

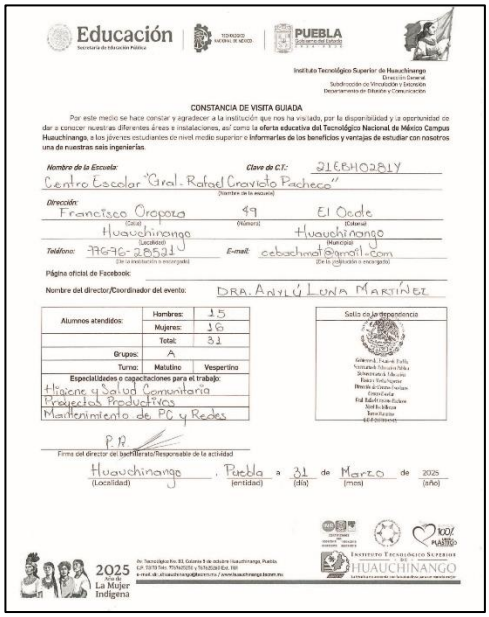

Educación | PUEBLA

Instituto Tecnológico Superior de Huauchinango
Dirección General
Subdirección de Vinculación y Extensión
Departamento de Difusión y Comunicación

CONSTANCIA DE VISITA GUIADA

Por este medio se hace constar y agradecer a la institución que nos ha visitado, por la disponibilidad y la oportunidad de dar a conocer nuestras diferentes áreas e instalaciones, así como la **oferta educativa del Tecnológico Nacional de México Campus Huauchinango**, a los jóvenes estudiantes de nivel medio superior e **informarles de los beneficios y ventajas de estudiar con nosotros una de nuestras seis ingenierías**.

Nombre de la Escuela: Centro Escolar "Gral. Rafael Cravioto Pacheco" **Clave de C.T.:** 21EBH0281Y

Dirección: Francisco Oropeza 49 El Oculo

Huauchinango (Localidad) Huauchinango (Municipio)

Teléfono: 77676-28521 J **E-mail:** cebachmat@gmail.com

Página oficial de Facebook:

Nombre del director/Coordinador del evento: DRA. ANYLÚ LUNA MARTÍNEZ

Alumnos atendidos:	**Hombres:**	15
	Mujeres:	16
	Total:	31
Grupos:		A
Turno:	**Matutino**	**Vespertino**

Especialidades o capacitaciones para el trabajo: Higiene y Salud Comunitaria, Proyectos Productivos, Mantenimiento de PC y Redes

Sello de la dependencia

P.R.
Firma del director del bachillerato/Responsable de la actividad

Huauchinango (Localidad), Puebla (entidad) a 31 (día) de Marzo (mes) de 2025 (año)

2025 Año de La Mujer Indígena

Instituto Tecnológico Superior de Huauchinango

Visita Guiada
Mar/2025

INSTITUTO TECNOLÓGICO SUPERIOR DE HUAUCHINANGO

REPORTE DE AVANCES TRIMESTRAL DEL PROGRAMA PRESUPUESTARIO E028 EDUCACIÓN SUPERIOR EN INSTITUTOS TECNOLÓGICOS

EJERCICIO	**2025**
TRIMESTRE	**Primero (ene-mar)**



Participación con un Stand en la Feria de Huauchinango Mar/2025



Participación con un Stand en la Feria de Huauchinango Mar/2025

A continuación, se enlistan los bachilleratos atendidos durante el primer trimestre del año 2024.

NO.	ACTIVIDAD	BACHILLERATO/DEPENDENCIA	LUGAR	FECHA
1	FERIA PROFESIOGRAFICA	HUAUCHINANGO	HUAUCHINANGO	19/02/2025
2	VISITA DE DIFUSION	DIGITAL NO 152	SANTA MARIA SOTOLTEPEC	20/02/2025
3	VISITA DE DIFUSION	DIGITAL NO 198	TEPEXOXUCA	20/02/2025
4	VISITA DE DIFUSION	JAIME TORRES BODET	SANTA MARIA SOTOLTEPEC	20/02/2025
5	VISITA DE DIFUSION	DIGITAL NO 136	ZARAGOZA	20/02/2025
6	VISITA DE DIFUSION	LAZARO CARDENAS	IXTACAMAXTITLAN	20/02/2025
7	FERIA PROFESIOGRAFICA	CBTIS 86	HUAUCHINANGO	12/03/2025
8	VISITA DE DIFUSION	CBTIS 86	HUAUCHINANGO	12/03/2025
9	VISITA DE DIFUSION	CBTIS 86	HUAUCHINANGO	12/03/2025
10	VISITA GUIADA	OCTAVIO PAZ	AHUACATLÁN	26/03/2025
11	VISITA GUIADA	TELEBACHILLERATO COMUNITARIO NO 77	OCPACO	26/03/2025
12	VISITA GUIADA	MAHATMA GANDHI	XILOCUAUTLA	26/03/2025
13	VISITA DE DIFUSION	CONALEP MATUTINO	HUAUCHINANGO	27/03/2025
14	VISITA DE DIFUSION	CONALEP MATUTINO	HUAUCHINANGO	27/03/2025
15	VISITA DE DIFUSION	CONALEP VESPERTINO	HUAUCHINANGO	27/03/2025
16	VISITA DE DIFUSION	CONALEP VESPERTINO	HUAUCHINANGO	27/03/2025
17	VISITA DE DIFUSION	CENTRO DE EDUCACION ABIERTA (CEA) GRUPO 1	HUAUCHINANGO	29/03/2025
18	VISITA DE DIFUSION	CENTRO DE EDUCACION ABIERTA (CEA) GRUPO 2	HUAUCHINANGO	29/03/2025

INSTITUTO TECNOLÓGICO SUPERIOR DE HUAUCHINANGO

REPORTE DE AVANCES TRIMESTRAL DEL PROGRAMA PRESUPUESTARIO E028 EDUCACIÓN SUPERIOR EN INSTITUTOS TECNOLÓGICOS

EJERCICIO	**2025**
TRIMESTRE	**Primero (ene-mar)**

19	VISITA GUIADA	CETAC	HUAUCHINANGO	31/03/2025
20	VISITA DE DIFUSION	CENTRO ESCOLAR GRAL. RAFEAEL CRAVIOTO PACHECO MATUTINO 1	HUAUCHINANGO	31/03/2025
21	VISITA DE DIFUSION	CENTRO ESCOLAR GRAL. RAFEAEL CRAVIOTO PACHECO MATUTINO 2	HUAUCHINANGO	31/03/2025
22	VISITA DE DIFUSION	CENTRO ESCOLAR GRAL. RAFEAEL CRAVIOTO PACHECO MATUTINO 3	HUAUCHINANGO	31/03/2025
23	PARTICIPACIÓN CON UN STAND PARA LA PROMOCIÓN DE LA OFERTA EDUCATIVA	FERIA DE LAS FLORES	HUAUCHINANGO	15/03/2025

Conclusiones:

En términos de la promoción de la oferta educativa del Instituto Tecnológico Superior de Huauchinango, se han realizado actividades que han permitido generar un impacto hasta el momento de un 121 (20%) aspirantes registrados para examen de admisión respecto de la meta total establecida para la captación de matrícula en este 2025 que es de 600 aspirantes, a través de una serie de actividades realizadas para informar y motivar a los estudiantes de nivel medio superior a continuar sus estudios, específicamente la participación en ferias profesiográficas, visitas de difusión y visitas guiadas, las cuales son actividades que nos permiten el contacto directo con estudiantes de nuestra zona de influencia.

No. total de Hombres	No. total de Mujeres	Total
651	663	1,314

Responsable

INSTITUTO TECNOLOGICO SUPERIOR DE HUAUCHINANGO ORGANISMO PUBLICO DESCENTRALIZADO DEL ESTADO DE PUEBLA CLAVE: 21EIT0012S DIRECCION GENERAL

VALENTÍN HERNÁNDEZ MUÑOZ
JEFE DE DEPARTAMENTO DE DIFUSIÓN Y COMUNICACIÓN

Ajalpan, Pue., 278marzo/2025
Oficio No. 020/ITSSNA/SPV.CPD/2025
Asunto: Se entregan evidencias de la Actividad 6.1
(Primer Trimestre)

SOCORRO GINEZ TREJO
SUBDIRECTORA DE PLANEACIÓN Y VINCULACIÓN
INSTITUTO TECNOLÓGICO SUPERIOR DE LA SIERRA NEGRA DE AJALPAN
PRESENTE

Derivado de la Evaluación al Primer Trimestre del Programa Presupuestario E028 Educación Superior en Institutos Tecnológicos del Ejercicio Fiscal 2025, hago entrega de las siguiente evidencias

Actividad	Indicador
6.1 Realización de actividades de promoción de la oferta educativa para la captación de egresados de nivel medio superior.	Número de actividades de promoción de la oferta educativa implementadas.

Sin otro particular, le reitero la seguridad de mi distinguida consideración.

A T E N T A M E N T E
Excelencia en Educación Tecnológica
Formando Ingenieros, Construyendo Historias®

COORDINACIÓN DE PROMOCIÓN Y DIFUSIÓN
ITS DE LA SIERRA NEGRA DE AJALPAN
2007

L.M. ELISA MARTINEZ RAMOS
COORDINADORA DE PROMOCIÓN Y DIFUSIÓN

Ccp. Archivo

INSTITUTO TECNOLÓGICO SUPERIOR DE LA SIERRA NEGRA DE AJALPAN
PROGRAMA PRESUPUESTARIO E028 EDUCACIÓN SUPERIOR EN INSTITUTOS TECNOLÓGICOS
EJERCICIO FISCAL 2025

Actividad:	6.1
Resumen Narrativo:	Realización de actividades de promoción de la oferta educativa para la captación de egresados de nivel medio superior.
Indicador:	Número de actividades de promoción de la oferta educativa implementadas.
Definición del indicador:	Mide el número de actividades de promoción de la oferta educativa que implementan los Institutos Tecnológicos Superiores.
Tipo de meta:	Absoluta
Frecuencia de medición:	Trimestral
Meta institucional:	190
Unidad de medida:	Actividad

Programado	**Ene**	**Feb**	**Mar**	**Abr**	**May**	**Jun**	**Jul**	**Ago**	**Sep**	**Oct**	**Nov**	**Dic**	**Meta**
			55			**65**			**40**			**30**	**190**
Realizado	**Ene**	**Feb**	**Mar**	**Abr**	**May**	**Jun**	**Jul**	**Ago**	**Sep**	**Oct**	**Nov**	**Dic**	**Meta**
			55										55

Rango de edad	Hombres	Mujeres	Total	¿Incluye población indígena?
0-18	259	334	**593**	**Si (X)**
19-30			**0**	
31-40			**0**	
41-50			**0**	**No**
Más de 50			**0**	
No específico			**0**	
Total	**259**	**334**	**593**	

Justificación del responsable de la información

Se cubrieron un total de 55 actividades enfocadas a la promoción de la oferta educativa del Instituto, con el objetivo de posicionar al Tecnológico como una institución líder de nivel superior en todas las localidades y municipios de la zona de influencia. Se asistio a 8 ferias profesiograficas, 14 visitas a bachillerato, 1 entrevista en radio, 1 actividad de vive tec, 26 publiaciones de la oferta academica en redes sociales, 6 historias de egresados exitosos.

L.M. Elisa Martínez Ramos
Coordinadora de Promoción y Difusión
Instituto Tecnológico Superior de la Sierra Negra de Ajalpan

INSTITUTO TECNOLÓGICO SUPERIOR DE LA SIERRA NEGRA DE AJALPAN

REPORTE DE AVANCES TRIMESTRAL
DEL PROGRAMA PRESUPUESTARIO
E028 EDUCACIÓN SUPERIOR EN INSTITUTOS TECNOLÓGICOS

EJERCICIO	**2025**
TRIMESTRE	**Primero (ene-mar)**

Actividad 6.1: Realización de actividades de promoción de la oferta educativa para la captación de egresados de nivel medio superior.

Indicador: Número de actividades de promoción de la oferta educativa implementadas.

INFORME DE ACTIVIDADES REALIZADAS

Se cubrieron un total de 55 actividades enfocadas a la promoción de la oferta educativa del Instituto, con el objetivo de posicionar al Tecnológico como una institución líder de nivel superior en todas las localidades y municipios de la zona de influencia. Se asistio a 8 ferias profesiograficas, 14 visitas a bachillerato, 1 entrevista en radio, 1 actividad de vive tec, 26 publiaciones de la oferta academica en redes sociales, 6 historias de egresados exitosos



Feria profesiografíca BEMZA 14/03/25



Entrevista en radio13/03/25

INSTITUTO TECNOLÓGICO SUPERIOR DE LA SIERRA NEGRA DE AJALPAN

REPORTE DE AVANCES TRIMESTRAL
DEL PROGRAMA PRESUPUESTARIO
E028 EDUCACIÓN SUPERIOR EN INSTITUTOS TECNOLÓGICOS

EJERCICIO	**2025**
TRIMESTRE	**Primero (ene-mar)**



Visita a bachilleratos 24/03/25



Promoción en redes 26/02/25

INSTITUTO TECNOLÓGICO SUPERIOR DE LA SIERRA NEGRA DE AJALPAN

REPORTE DE AVANCES TRIMESTRAL
DEL PROGRAMA PRESUPUESTARIO
E028 EDUCACIÓN SUPERIOR EN INSTITUTOS TECNOLÓGICOS

EJERCICIO	2025
TRIMESTRE	Primero (ene-mar)

No.	Actividad	Lugar	Fecha
1	FERIA PROFESIOGRAFICA	CBTA 76, ZINACATEPEC	13/01/25
2	FERIA PROFESIOGRAFICA	EMSAD BUENA VISTA	17/01/25
3	FERIA PROFESIOGRAFICA	CONALEP, CALIPAM	21/01/25
4	OFERTA ACADEMICA REDES SOCIALES	FACEBOOK	22/01/25
5	FERIA PROFESIOGRAFICA	HUAUTLA DE JIMENEZ	25/01/25
6	FERIA PROFESIOGRAFICA	H. AYUNTAMIENTO, COXCATLÁN	27/01/25
7	OFERTA ACADEMICA REDES SOCIALES	FACEBOOK	27/01/25
8	OFERTA ACADEMICA REDES SOCIALES	FACEBOOK	31/01/25
9	OFERTA ACADEMICA REDES SOCIALES	FACEBOOK	04/02/25
10	OFERTA ACADEMICA REDES SOCIALES	FACEBOOK	06/02/25
11	OFERTA ACADEMICA REDES SOCIALES	FACEBOOK	07/02/25
12	OFERTA ACADEMICA REDES SOCIALES	FACEBOOK	07/02/25
13	EGRESADOS ITSSNA	FACEBOOK	09/02/25
14	OFERTA ACADEMICA REDES SOCIALES	FACEBOOK	10/02/25
15	OFERTA ACADEMICA REDES SOCIALES	FACEBOOK	18/02/25
16	OFERTA ACADEMICA REDES SOCIALES	FACEBOOK	18/02/25
17	OFERTA ACADEMICA REDES SOCIALES	FACEBOOK	19/02/25
18	OFERTA ACADEMICA REDES SOCIALES	FACEBOOK	20/02/25
19	EGRESADOS ITSSNA	FACEBOOK	24/02/25
20	OFERTA ACADEMICA REDES SOCIALES	FACEBOOK	25/02/25
21	OFERTA ACADEMICA REDES SOCIALES	FACEBOOK	26/02/25
22	OFERTA ACADEMICA REDES SOCIALES	FACEBOOK	03/03/25
23	VISITA A BACHILLERATOS	BACH. ROSARIO CASTELLANOS, CALIPAM	06/03/25
24	VISITA A BACHILLERATOS	BACH. DIG. NUM.97, AXUXCO	06/03/25
25	VISITA A BACHILLERATOS	BACH. GRAL. OCTAVIO PAZ, MIAHUATLAN	06/03/25

No.	Actividad	Lugar	Fecha
26	VISITA A BACHILLERATOS	BACH. LUIS DONALDO COLOSIO, ZINACATEPEC	06/03/25
27	FERIA PROFESIOGRAFICA	CBTA 304, ELOXOCHITLAN	12/03/25
28	ENTREVISTA EN RADIO	SICOM RADIO TEHUACÁN	13/03/25
29	FERIA PROFESIOGRAFICA	BEMZA, ALTEPEXI	14/03/25
30	OFERTA ACADEMICA REDES SOCIALES	FACEBOOK	18/03/25
31	OFERTA ACADEMICA REDES SOCIALES	FACEBOOK	18/03/25
32	OFERTA ACADEMICA REDES SOCIALES	FACEBOOK	20/03/25
33	OFERTA ACADEMICA REDES SOCIALES	FACEBOOK	20/03/25
34	EGRESADOS ITSSNA	FACEBOOK	22/03/25
35	OFERTA ACADEMICA REDES SOCIALES	FACEBOOK	23/03/25
36	VISITA A BACHILLERATOS	BACH. FRAY PEDRO DE GANTE, TEOTITLAN	24/03/25
37	VISITA A BACHILLERATOS	COBAO 45, TEOTITLAN	24/03/25
38	VISITA A BACHILLERATOS	PREP. DR. NICOLAS GAMBOA, TEOTITLAN	24/03/25
39	VIVE TEC	BACH. DIGITAL 5 DE MAYO	24/03/25
40	OFERTA ACADEMICA REDES SOCIALES	FACEBOOK	23/03/25
41	OFERTA ACADEMICA REDES SOCIALES	FACEBOOK	23/03/25
42	OFERTA ACADEMICA REDES SOCIALES	FACEBOOK	24/03/25
43	VISITA A BACHILLERATOS	IEBO 176, CHILAR	25/03/25
44	VISITA A BACHILLERATOS	CECYTE, CUICATLAN	25/03/25
45	VISITA A BACHILLERATOS	CBTA 76, TECOMAVACA	25/03/25
46	VISITA A BACHILLERATOS	C.E. MELQUIADES MORALES, AJALPAN	25/03/25
47	VISITA A BACHILLERATOS	BACH.DIGITAL. NUM. 48, AJALPAN	25/03/25
48	VISITA A BACHILLERATOS	BACH. GILBERTO CASTELLANOS, AJALPAN	25/03/25

INSTITUTO TECNOLÓGICO SUPERIOR DE LA SIERRA NEGRA DE AJALPAN

REPORTE DE AVANCES TRIMESTRAL
DEL PROGRAMA PRESUPUESTARIO
E028 EDUCACIÓN SUPERIOR EN INSTITUTOS TECNOLÓGICOS

EJERCICIO	**2025**
TRIMESTRE	**Primero (ene-mar)**

No.	Actividad	Lugar	Fecha
49	VISITA A BACHILLERATOS	BACH. JUAN DE LA BARRERA, AJALPAN	25/03/25
50	OFERTA ACADEMICA REDES SOCIALES	FACEBOOK	26/03/25
51	OFERTA ACADEMICA REDES SOCIALES	FACEBOOK	26/03/25
52	EGRESADOS ITSSNA	FACEBOOK	27/03/25
53	EGRESADOS ITSSNA	FACEBOOK	27/03/25
54	EGRESADOS ITSSNA	FACEBOOK	28/03/25
55	OFERTA ACADEMICA REDES SOCIALES	FACEBOOK	28/03/25

El primer trimestre de la actividad 6.1 realización de actividades de promoción de la oferta educativa para la captación de egresados de nivel medio superior se cubrió al cien por ciento en visitas a las áreas de influencia, vive tec, ferias profesiógraficas, entrevista de radio, visitas a bachillerato, puerta abierta, esto para la promoción de la oferta educativa del Instituto.ferias

No. total de Hombres	No. total de Mujeres	**Total**
259	**334**	**593**

Responsable

L.M. Elisa Martínez Ramos

Coordinadora de promoción y difusión



Instituto Tecnológico Superior de la Sierra Norte de Puebla
Departamento de Difusión y Concertación

Zacatlán, Puebla, 27/marzo/2025
Memorándum DDyC No. 011/2025

ING. ERIC DE BERNARDO HERNÁNDEZ
SUBDIRECTOR DE PLANEACIÓN
PRESENTE

Por este medio reciba un cordial saludo, al mismo tiempo sirva el presente para informar que de acuerdo al cumplimiento de las actividades que se reportan por parte del Departamento de Difusión y Concertación, las cuales forman parte del PBR 2025, se hace entrega de forma física y en archivo digital, las actividades realizadas en el primer trimestre, correspondiente a los meses **enero-marzo 2025** de la **Actividad 6.1 "Realización de actividades de promoción de la oferta para la captación de egresados de nivel medio superior".**

Sin más por el momento, me despido quedando a sus apreciables órdenes.

A T E N T A M E N T E
Excelencia en Educación Tecnológica
Creatividad y Tecnología para la Excelencia de México

MTRO. PEDRO GUZMÁN CASTAÑEDA
JEFE DE DEPARTAMENTO DE DIFUSIÓN Y CONCERTACIÓN

S. E. P.
Instituto Tecnológico Superior de la Sierra Norte de Puebla
SUBDIRECCIÓN DE VINCULACIÓN

Vo.Bo.

MTRA. MA. FÉLIX BONILLA SÁNCHEZ
SUBDIRECTORA DE VINCULACIÓN

ccp. Expediente de material de apoyo del Departamento de Difusión y Concertación

Autorizó	Ma. Félix Bonilla Sánchez
Revisó	Pedro Guzmán Castañeda
Elaboró	Guadalupe Márquez López



2025 Año de La Mujer Indígena

INSTITUTO TECNOLÓGICO SUPERIOR DE LA SIERRA NORTE DE PUEBLA
PROGRAMA PRESUPUESTARIO E028 EDUCACIÓN SUPERIOR EN INSTITUTOS TECNOLÓGICOS
EJERCICIO FÍSCAL 2025

Actividad: 6.1

Resumen Narrativo: Realización de actividades de promoción de la oferta educativa para la captación de egresados de nivel medio superior.

Indicador: Número de actividades de promoción de la oferta educativa implementadas.

Definición del indicador: Mide el número de actividades de promoción de la oferta educativa que implementan los Institutos Tecnológicos Superiores.

Tipo de meta: Absoluta

Frecuencia de medición: Trimestral

Meta institucional: 133

Unidad de medida: Actividad

Programado	**Ene**	**Feb**	**Mar**	**Abr**	**May**	**Jun**	**Jul**	**Ago**	**Sep**	**Oct**	**Nov**	**Dic**	**Meta**
			45			50			19			19	133
Realizado	**Ene**	**Feb**	**Mar**	**Abr**	**May**	**Jun**	**Jul**	**Ago**	**Sep**	**Oct**	**Nov**	**Dic**	**Meta**
			45										45

Rango de edad	Hombres	Mujeres	Total	¿Incluye población indígena?
0-18	697	835	1532	SI
19-30			0	
31-40			0	
41-50			0	No
Más de 50			0	
No específico			0	
Total	697	835	1532	

Justificación del responsable de la información

Para el cumplimiento de las actividades de difusión programadas se llevó a cabo diferentes actividades tales como: visitas a los bachilleratos, asistencia a ferias profesiográficas, colocación de módulo de atención y promoción, evento de puertas abiertas para dar a conocer la oferta educativa denominado "Open-Day", participación en la Radio SICOM, así como a través de los medios digitales Institucionales, para garantizar que la información de la oferta educativa llegue a los egresados del nivel medio superior.

Mtro. Pedro Guzmán Castañeda
Jefe del Departamento de Difusión y Concertación

S. E. P.
Instituto Tecnológico Superior de la Sierra Norte de Puebla
SUBDIRECCIÓN DE VINCULACIÓN

ITSSNP Tecnológico de Zacatlán

INSTITUTO TECNOLÓGICO SUPERIOR DE LA SIERRA NORTE DE PUEBLA

REPORTE DE AVANCES TRIMESTRAL DEL PROGRAMA PRESUPUESTARIO E028 EDUCACIÓN SUPERIOR EN INSTITUTOS TECNOLÓGICOS

EJERCICIO	2025
TRIMESTRE	Primero (ene-mar)

Actividad 6.1: Realización actividades de promoción de la oferta educativa para la captación de egresados de nivel medio superior.

Indicador: Número de actividades de promoción de la oferta educativa implementadas.

INFORME DE ACTIVIDADES REALIZADAS

Se realizó la difusión de la oferta educativa a través de las siguientes actividades: Visitas a los bachilleratos, asistencia a ferias profesiográficas, colocación de módulos de atención y promoción, así como un evento de puertas abiertas para dar a conocer la oferta educativa denominado "Open-Day", participación en la Radio SICOM, así como a través de los medios digitales Institucionales.



Feria de Universidades, marzo 2025


Visita a bachillerato, marzo de 2025

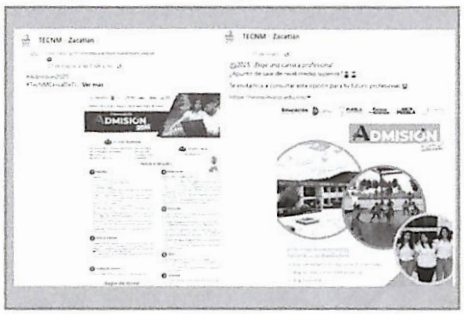

Publicaciones en Facebook del 9 de enero al 11 de marzo 2025


Visita a bachillerato, marzo de 2025

EJERCICIO	2025
TRIMESTRE	Primero (ene-mar)



Participación en Radio SICOM
Zacatlán, febrero 2025



Open Day en el Instituto
febrero 2025

No.	Actividad	Lugar	Fecha
1	Visita al Bachillerato General Oficial "Ignacio Sosa"	Ahuacatlán	19/02/2025
2	Visita al Bachillerato "Nueva Creación"	Ahuacatlán	19/02/2025
3	Visita al Bachillerato General Oficial "Ignacio Sosa"	Ahuacatlán	19/02/2025
4	Visita al Bachillerato "Francisco González Bocanegra"	San Francisco Ixquihuacan, Ahuacatlán	19/02/2025
5	Visita CBTA extensión San Marcos	San Marcos, Ahuacatlán	19/03/2025
6	Visita al Bachillerato "Fernando Montes de Oca"	Las lajas, Zacatlán	4/03/2025
7	Visita al Bachillerato "General Diego Rivera"	Camotepec, Zacatlán	4/03/2025
8	Visita al Bachillerato "Frida Kahlo"	Nanacamila, Zacatlán	4/03/2025
9	Visita al Bachillerato "General José Gálvez"	Ixtolco de Morelos, Tetela de Ocampo	11/03/2025
10	Visita al Bachillerato Centro Escolar "Prof. Jorge Murat Macluf"	Puente Seco, Tetela de Ocampo	11/03/2025

11	Visita al Bachillerato "Luis Donaldo Colosio Murrieta"	Aquixtla	11/03/2025
12	Visita al Bachillerato Digital N° 126	Zoquitla, Zacatlán	24/03/2025
13	"Ernesto Luna Hernández"	San Miguel Tenango, Zacatlán	24/03/2025
14	Feria Profesiográfica COBAEP 23	Zacatlán	24/02/2025
15	Feria Profesiográfica COBAEP 29	Tetela de Ocampo	26/02/2025
16	Feria Universidades Zacatlán 2025	Zacatlán	20/03/2025
17	Módulo de atención y oferta educativa Feria de Servicios	CIS Zacatlán	28/02/2025
18	Módulo Informativo en la "Expo Electromecánica"	Zacatlán	10/03/2025
19	Puertas abiertas para la promoción de la oferta educativa en el evento "Open Day"	Zacatlán	19/03/2025
20	Asistencia al programa de Radio "Expresa Tec" en SICOM Zacatlán 105.3 FM	Zacatlán	8/01/2025
21	Asistencia al programa de Radio "Expresa Tec" en SICOM Zacatlán 105.3 FM	Zacatlán	15/01/2025
22	Asistencia al programa de Radio "Expresa Tec" en SICOM Zacatlán 105.3 FM	Zacatlán	22/01/2025
23	Asistencia al programa de Radio "Expresa Tec" en SICOM Zacatlán 105.3 FM	Zacatlán	29/01/2025
24	Asistencia al programa de Radio "Expresa Tec" en SICOM Zacatlán 105.3 FM	Zacatlán	05/02/2025
25	Asistencia al programa de Radio "Expresa Tec" en SICOM Zacatlán 105.3 FM	Zacatlán	12/02/2025
26	Asistencia al programa de Radio "Expresa Tec" en SICOM Zacatlán 105.3 FM	Zacatlán	19/02/2025
27	Asistencia al programa de Radio "Expresa Tec" en SICOM Zacatlán 105.3 FM	Zacatlán	26/02/2025
28	Asistencia al programa de Radio "Expresa Tec" en SICOM Zacatlán 105.3 FM	Zacatlán	05/03/2025
29	Asistencia al programa de Radio "Expresa Tec" en SICOM Zacatlán 105.3 FM	Zacatlán	12/03/2025

30	Asistencia al programa de Radio "Expresa Tec" en SICOM Zacatlán 105.3 FM	Zacatlán	19/03/2025
31	Asistencia al programa de Radio "Expresa Tec" en SICOM Zacatlán 105.3 FM	Zacatlán	26/03/2025
32	Asistencia al programa de Radio "Acuarela Cultural" en SICOM Zacatlán 105.3 FM	Zacatlán	21/03/2025
33	Publicación de la Convocatoria de la Oferta educativa 2025 en la página Web	Zacatlán	20/01/2025
34	Publicación de acciones para la oferta educativa en Facebook	Zacatlán	9/01/2025
35	Publicación de acciones para la oferta educativa en Facebook	Zacatlán	21/01/2025
36	Publicación de acciones para la oferta educativa en Facebook	Zacatlán	27/01/ 2025
37	Publicación de acciones para la oferta educativa en Facebook	Zacatlán	10/02/2025
38	Publicación de acciones para la oferta educativa en Facebook	Zacatlán	20/02/2025
39	Publicación de acciones para la oferta educativa en Facebook	Zacatlán	25/02/2025
40	Publicación de acciones para la oferta educativa en Facebook	Zacatlán	27/02/2025
41	Publicación de acciones para la oferta educativa en Facebook	Zacatlán	5/03/2025
42	Publicación de acciones para la oferta educativa en Facebook	Zacatlán	11/03/2025
43	Publicación de acciones para la oferta educativa en Facebook	Zacatlán	18/03/2025
44	Publicación de acciones para la oferta educativa en Facebook	Zacatlán	12/03/2025
45	Publicación de acciones para la oferta educativa en Facebook	Zacatlán	26/03/2025

Conclusión general sobre el avance global de las actividades.

Se ofrece información general y específica de los programas educativos, así como las fechas de examen de admisión, los requisitos que se debe de cumplir, además se complementa con la realización de demostraciones y prácticas específicas por programa, para promover la

motivación de interés de los egresados del nivel medio superior a través de la realización de las diferentes actividades de difusión de la oferta educativa, tales como: visitas a los bachilleratos, asistencia a ferias profesiográficas, colocación de módulos de atención y promoción, a través de un evento de puertas abiertas para dar a conocer la oferta educativa denominado "Open-Day", participación en la Radio SICOM, así como a través de los medios digitales Institucionales.

No. total de Hombres	No. total de Mujeres	**Total**
697	835	1532

Responsable

Mtro. Pedro Guzmán Castañeda

Jefe del Departamento de Difusión y Concertación

S. E. P.
Instituto Tecnológico Superior de la Sierra Norte de Puebla
SUBDIRECCIÓN DE VINCULACIÓN

Instituto Tecnológico Superior de Libres

No. de Oficio: DDYCS/001/2025
Libres, Pue.; 25 de marzo de 2025
ASUNTO: Actividad 6.1

ARQ. ALEJANDRO TAPIA LOZADA
SUBDIRECTOR DE PLANEACIÓN Y EVALUACIÓN DEL INSTITUTO
Y ENLACE DIRECTIVO PARA EL SEGUIMIENTO Y EVALUACIÓN
A LOS PROGRAMAS PRESUPUESTARIOS DEL ITS LIBRES.

P R E S E N T E.

Por este medio reciba un saludo cordial, y al mismo envío información referente a la Actividad 6.1, Número de actividades de promoción de la oferta educativa implementadas, correspondiente al primer trimestre (enero-marzo) 2025 de la programación del Programa Presupuestario E028 de esta Institución.

Sin más por el momento, me es grato quedar a sus apreciables órdenes.

A T E N T A M E N T E
"Por una cultura científica, tecnológica y sustentable".

Departamento de Difusión
Instituto tecnológico superior de Libres

MTRA. CHANTAL ISABELLE HERRERA GARCÍA
ENCARGADA DEL DEPARTAMENTO DE DIFUSIÓN
Y COMUNICACIÓN SOCIAL.

Archivo.

INSTITUTO TECNOLÓGICO SUPERIOR DE LIBRES
PROGRAMA PRESUPUESTARIO E028 EDUCACIÓN SUPERIOR EN INSTITUTOS TECNOLÓGICOS
EJERCICIO FÍSCAL 2025

Actividad:	6.1
Resumen Narrativo:	Realización de actividades de promoción de la oferta educativa para la captación de egresados de nivel medio superior.
Indicador:	Número de actividades de promoción de la oferta educativa implementadas.
Definición del indicador:	Mide el número de actividades de promoción de la oferta educativa que implementan los Institutos Tecnológicos Superiores.
Tipo de meta:	Absoluta
Frecuencia de medición:	Trimestral
Meta institucional:	83
Unidad de medida:	Actividad

Programado	**Ene**	**Feb**	**Mar**	**Abr**	**May**	**Jun**	**Jul**	**Ago**	**Sep**	**Oct**	**Nov**	**Dic**	**Meta**
			20			40			10			13	83
Realizado	**Ene**	**Feb**	**Mar**	**Abr**	**May**	**Jun**	**Jul**	**Ago**	**Sep**	**Oct**	**Nov**	**Dic**	**Meta**
			25										25

Rango de edad	**Hombres**	**Mujeres**	**Total**	**¿Incluye población indígena?**
0-18	377	367	744	**Si**
19-30	14	2	16	
31-40			0	
41-50			0	**No**
Más de 50			0	
No específico			0	
Total	391	369	760	

Justificación del responsable de la información
Con el fin de incrementar la visibilidad del Instituto Tecnológico Superior de Libres y atraer más aspirantes, se implementaron diversas estrategias de promoción. La participación en el programa de radio Evolución y el perifoneo permitieron llegar a una audiencia amplia. Además, se realizaron campañas en redes sociales y se brindó atención personalizada vía WhatsApp para resolver dudas y guiar en el proceso de admisión. La participación en ferias profesiográficas y los recorridos guiados ofrecieron una experiencia cercana con la institución. Estas acciones fortalecieron el posicionamiento del ITSLibres como una opción educativa sólida y accesible en la región.

Mtra. Chantal Isabelle Herrera García
Departamento de Difusión y Comunicación Social

INSTITUTO TECNOLÓGICO SUPERIOR DE LIBRES

REPORTE DE AVANCES TRIMESTRAL
DEL PROGRAMA PRESUPUESTARIO
E028 EDUCACIÓN SUPERIOR EN INSTITUTOS TECNOLÓGICOS

EJERCICIO	**2025**
TRIMESTRE	**Primero (ene-mar)**

Actividad 6.1: Realización actividades de promoción de la oferta educativa para la captación de egresados de nivel medio superior.

Indicador: Número de actividades de promoción de la oferta educativa implementadas.

INFORME DE ACTIVIDADES REALIZADAS

Reporte de Actividades de Promoción y Difusión

- **Programa de Radio Evolución**

Con el objetivo de dar a conocer las ingenierías que ofrece el Instituto Tecnológico Superior de Libres (ITSLibres) y el proceso de ingreso, se llevaron a cabo entrevistas en el programa de radio *Evolución*, transmitido por SICOM 95.9 FM.

- **Campañas publicitarias: Semestre Tec y Proceso de Admisión 2025 en Redes Sociales**

Se desarrolló una estrategia de publicidad orgánica y pagada en redes sociales para promover el Semestre Tec y el Proceso de Admisión 2025.

- **Ferias Profesiográficas**

El ITSLibres participó en ferias profesiográficas, donde se instaló un stand institucional para brindar atención personalizada a los aspirantes. Durante estos eventos, se proporcionó información detallada sobre la oferta educativa y el proceso de admisión.

- **Atención a Aspirantes mediante WhatsApp y Facebook Messenger**

Como parte del servicio de atención personalizada, se habilitó la comunicación directa vía WhatsApp y Facebook Messenger. A través de este medio, se enviaron banners informativos de las carreras y se brindó apoyo en el proceso de solicitud de fichas de admisión y Semestre Tec.

- **"Ven a la Guarida de los Coyotes"**

Se recibió la visita de estudiantes de nivel medio superior. Durante su estancia, se les

brindaron siete talleres relacionados a las ingenierías ofertadas por el instituto y se les proporcionó información sobre las oportunidades que ofrece el ITSLibres.

- **Recorridos en el ITSLibres**

Con el fin de acercar a los estudiantes a la institución, se organizaron recorridos guiados por las instalaciones, laboratorios y aulas del ITSLibres.

- **Perifoneo**

Se realizaron jornadas de perifoneo en diversas localidades con el objetivo de difundir el proceso de admisión 2025 y dar a conocer la oferta académica del ITSLibres.



Feria profesiográfica / febrero 2025



Programa Evolución / enero 2025



Ven a la guarida de los coyotes / febrero 2025



Perifoneo / marzo 2025

INSTITUTO TECNOLÓGICO SUPERIOR DE LIBRES

REPORTE DE AVANCES TRIMESTRAL
DEL PROGRAMA PRESUPUESTARIO
E028 EDUCACIÓN SUPERIOR EN INSTITUTOS TECNOLÓGICOS

EJERCICIO	**2025**
TRIMESTRE	**Primero (ene-mar)**

No.	Actividad	Lugar	Fecha
1	Programa de radio Evolución Industrias Alimentarias	Libres	29 de enero
2	Programa de radio Evolución Ingeniería Industrial	Libres	19 de febrero
3	Programa de radio Evolución Gestión Empresarial	Libres	26 de febrero
4	Programa de radio Evolución Sistemas Automotrices	Libres	05 de marzo
5	Programa de radio Evolución Innovación Agrícola Sustentable	Libres	12 de marzo
6	Feria Profesiográfica Bachillerato Digital 238	El Fuerte de la Unión, Tepeyahualco	22 de enero
7	Feria Profesiográfica Bachillerato José Vasconcelos	Santa María Ixtiyucan, Nopalucan	24 de enero
8	Feria Profesiográfica Bachillerato Cuauhtémoc	Tepeyahualco	04 de febrero
9	Feria Profesiográfica Bachillerato Digital 152	Santa María Zotoltepec, Ixtacamaxtitlán	20 de febrero
10	Feria Profesiográfica Bachillerato Cuauhtémoc	Tepeyahualco	04 de febrero
11	Feria Profesiográfica CECYTE Plantel Guadalupe Victoria	Guadalupe Victoria	12 de marzo
12	Ven a la Guarida de los Coyotes, visita del Bachillerato Digital No 219	Libres	24 de febrero
13	Ven a la Guarida de los Coyotes, visita del Bachillerato Digital No 236	Libres	27 de febrero
14	Ven a la Guarida de los Coyotes, visita del Bachillerato Niños Héroes	Libres	03 de marzo
15	Ven a la Guarida de los Coyotes, visita del Bachillerato Digital No 187	Libres	20 de marzo
16	Ven a la Guarida de los Coyotes, visita del Bachillerato Digital No 206	Libres	21 de marzo
17	Ven a la Guarida de los Coyotes, visita del Bachillerato Digital No 219	Libres	24 de marzo

18	Perifoneo en el CBTIS 241	Oriental	20 de marzo
19	Perifoneo Bachillerato Digital No 279	Libres	21 de marzo
20	Campaña Publicitaria del Semestre TEC	Libres	12 de febrero
21	Campaña Publicitaria del Inicio de Proceso de Admisión	Libres	23 de febrero
22	Campaña Publicitaria con el video de Innovación Agrícola Sustentable	Libres	11 de marzo
23	Atención a Aspirantes mediante WhatsApp	Libres	29 de enero
24	Atención a Aspirantes mediante Facebook Messenger	Libres	27 de febrero
25	Recorrido en el ITSLibres	Libres	16 de enero

Se dio inicio a la campaña de Admisión "Mi Futuro Ser Líder 2025" del Instituto Tecnológico Superior de Libres, permitiendo realizar las diferentes actividades para continuar con el posicionamiento de la oferta educativa. Gracias a estas acciones, se logró acercar la información académica a diversos sectores, promoviendo así el acceso a la educación superior en la región.

No. total de Hombres	No. total de Mujeres	**Total**
391	369	760

Responsable

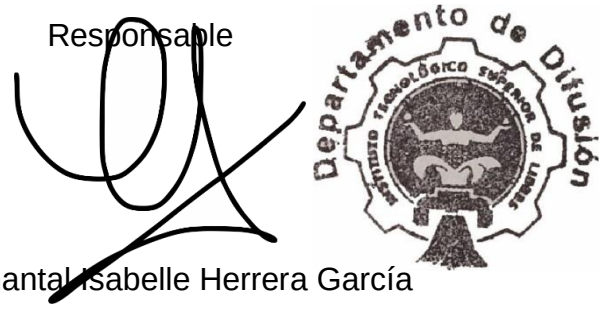

Mtra. Chantal Isabelle Herrera García

Departamento de Difusión y Comunicación Social



Instituto Tecnológico Superior de San Martín Texmelucan
Subdirección de Vinculación

San Martín Texmelucan, Puebla, 26/03/2025
Oficio No. SV/01.3/2025
Asunto: Entrega de evidencia del
1er. Trimestre 2025 del SEE

ELIA LÓPEZ LINARES
SUBDIRECTORA DE PLANEACIÓN Y
ENLACE DIRECTIVO PARA EL SEGUIMIENTO Y
EVALUACIÓN DE LA GESTIÓN A LOS
PROGRAMAS PRESUPUESTARIOS DEL ITSSMT
P R E S E N T E

Reciba un cordial saludo, al mismo tiempo, con el objetivo de dar cumplimiento a los Lineamientos para la Evaluación y Seguimiento de la Gestión a los Programas Presupuestarios de las Dependencias y Entidades de la Administración Pública Estatal, me permito hacer entrega como medios de verificación, la carátula e información de la actividad correspondiente al primer trimestre del 2025, de acuerdo con lo siguiente:

Actividad 6.1: Realización actividades de promoción de la oferta educativa para la captación de egresados de nivel medio superior.

Sin más por el momento me despido quedando a sus apreciables órdenes, para cualquier duda o aclaración.

A T E N T A M E N T E
Excelencia en Educación Tecnológica®
Formación Tecnológica de Vanguardia para el Desarrollo Regional

Instituto Tecnológico Superior de San Martín Texmelucan
SUBDIRECCIÓN DE VINCULACIÓN

GRECIA ILIANA NAZAR LAY
SUBDIRECTORA DE VINCULACIÓN

ccp. José Abel González Sánchez. – Director de Planeación y Vinculación. – psc
Archivo
JAGS/ginl*



2025 Año de La Mujer Indígena

INSTITUTO TECNOLÓGICO SUPERIOR DE SAN MARTÍN TEXMELUCAN

PROGRAMA PRESUPUESTARIO E028 EDUCACIÓN SUPERIOR EN INSTITUTOS TECNOLÓGICOS

EJERCICIO FÍSCAL 2025

Actividad: 6.1

Resumen Narrativo: Realización de actividades de promoción de la oferta educativa para la captación de egresados de nivel medio superior.

Indicador: Número de actividades de promoción de la oferta educativa implementadas.

Definición del indicador: Mide el número de actividades de promoción de la oferta educativa que implementan los Institutos Tecnológicos Superiores.

Tipo de meta: Absoluta

Frecuencia de medición: Trimestral

Meta institucional: 99

Unidad de medida: Actividad

Programado	**Ene**	**Feb**	**Mar**	**Abr**	**May**	**Jun**	**Jul**	**Ago**	**Sep**	**Oct**	**Nov**	**Dic**	**Meta**
			34			33			25			7	99
Realizado	**Ene**	**Feb**	**Mar**	**Abr**	**May**	**Jun**	**Jul**	**Ago**	**Sep**	**Oct**	**Nov**	**Dic**	**Meta**
			34										34

Rango de edad	Hombres	Mujeres	Total	¿Incluye población indígena?
0-18			0	**Si**
19-30	335	438	773	
31-40			0	
41-50			0	**No**
Más de 50			0	
No específico			0	
Total	335	438	773	

Justificación del responsable de la información
La participación de docentes y personal administrativo en la realización de los eventos ViveTec, permite dar a conocer a las/los egresados de educación media superior un panorama de algunos de los temas que llevarán en las carreras que oferta el instituto, así como el seguimiento a las campañas profesiográficas de la región para la captación de nuevos aspirantes a ingresar al Instituto.

Instituto Tecnológico Superior de San Martín Texmelucan
SUBDIRECCIÓN DE VINCULACIÓN

Grecia Iliana Nazar Lay
Subdirectora de Vinculación

	INSTITUTO TECNOLÓGICO SUPERIOR DE SAN MARTÍN TEXMELUCAN
	REPORTE DE AVANCES TRIMESTRAL DEL PROGRAMA PRESUPUESTARIO E028 EDUCACIÓN SUPERIOR EN INSTITUTOS TECNOLÓGICOS

EJERCICIO	**2025**
TRIMESTRE	**Primero (ene-mar)**

Actividad 6.1: Realización actividades de promoción de la oferta educativa para la captación de egresados de nivel medio superior.

Indicador: Número de actividades de promoción de la oferta educativa implementadas.

INFORME DE ACTIVIDADES REALIZADAS

Como parte del programa de difusión de la oferta educativa en las escuelas de nivel medio superior, así como la publicación del proceso de Admisión 2025 en las redes sociales para el ingreso al nuevo ciclo escolar 2025-2026, se tienen las siguientes estrategias para la captación de nuevos aspirantes en las 7 carreras que oferta el instituto.



1.- Mi regreso a clases 2025. Enero 2025.



2.- ViveTec Cetis-17. Marzo 2025.



3.- Publicación en Facebook. Febrero 2025.



4.- Publicación en Facebook. Marzo 2025.

INSTITUTO TECNOLÓGICO SUPERIOR DE SAN MARTÍN TEXMELUCAN

REPORTE DE AVANCES TRIMESTRAL DEL PROGRAMA PRESUPUESTARIO E028 EDUCACIÓN SUPERIOR EN INSTITUTOS TECNOLÓGICOS

EJERCICIO	2025
TRIMESTRE	Primero (ene-mar)

No.	Actividad	Lugar	Fecha
1	Mi regreso a clases 2025	Zócalo de San Martin Texmelucan	30/01/2025
2	Publicación de la oferta educativa 2025	Facebook del ITSSMT	7/02/2025
3	Campaña de Difusión 2025, CBTA 318	Guadalupe Zaragoza. Tlahuapan	12/02/2025
4	Publicación de la oferta educativa 2025	Facebook del ITSSMT	10/02/2025
5	Campaña de Difusión 2025, Conalep 101	Zacualpan, Tlaxcala	18/02/2025
6	Publicación de la oferta educativa 2025	Facebook del ITSSMT	18/02/2025
7	Evento vocacional Conalep 056	Amaxac Guerrero, Tlaxcala	21/02/2025
8	Publicación de la oferta educativa 2025	Facebook del ITSSMT	12/02/2025
9	Programa de fortalecimiento P-05	San Martín Texmelucan	25/02/2025
10	XXVI Feria Profesiográfica P-32	Santiago Coltzingo	25/02/2025
11	Publicación de la oferta educativa 2025	Facebook del ITSSMT	19/02/2025
12	Curso de fortalecimiento 2025	Salón EB01 ITSSMT	22/02/2025
13	Campaña de Difusión 2025, Bachillerato Natalia Serdán Alatriste	San Felipe Teotlalcingo	28/02/2025
14	Publicación de la oferta educativa 2025	Facebook del ITSSMT	28/02/2025
15	Campaña de Difusión al Bachillerato David Alfaro Siqueiros	San Jerónimo Tianguismanalco	27/02/2025
16	Publicación de la carrera de Turismo 2025	Facebook del ITSSMT	19/02/2025
17	Publicación de la oferta educativa 2025	Facebook del ITSSMT	3/03/2025
18	Campaña de Difusión 2025, COBAEP 18	Santa Ana Xalmimilulco	05/03/2025
19	Publicación de la oferta educativa 2025	Facebook del ITSSMT	13/03/2025
20	Campaña de Difusión CECyTE Plantel 12	Ixtacuixtla, Tlaxcala	14/03/2025
21	Publicación de la oferta educativa 2025	Facebook del ITSSMT	24/02/2025
22	ViveTec Centro Escolar Rafael Ávila Camacho	San Lucas Atoyatenco	21/02/2025
23	Publicación de la carrera de Ambiental 2025	Facebook del ITSSMT	6/03/2025
24	Campaña de Difusión al bachillerato General Oficial Profesional Cándido Reyes Alegre	San Lucas Atoyatenco	13/03/2025
25	Bachillerato Fernando Montes de Oca	San Rafael Tlanalapan	18/03/2025
26	Publicación de la oferta educativa 2025	Facebook del ITSSMT	13/02/2025
27	Bachillerato Rodrigo Montes de Oca	San Martín Texmelucan	19/03/2025
28	Publicación de la oferta educativa 2025	Facebook del ITSSMT	19/03/2025
29	Publicación de la oferta educativa 2025	Facebook del ITSSMT	17/03/2025
30	Publicación de la oferta educativa 2025	Facebook del ITSSMT	22/03/2025
31	Campaña de Difusión CBTIS 252	San Salvador el Verde	21/03/2025
32	Publicación de la oferta educativa 2025	Facebook del ITSSMT	24/03/2025
33	ViveTec 2025	Instalaciones del ITSSMT	20/03/2025
34	Publicación de la oferta educativa 2025	Facebook del ITSSMT	25/03/2025

ITSSMT	**INSTITUTO TECNOLÓGICO SUPERIOR DE SAN MARTÍN TEXMELUCAN**
	REPORTE DE AVANCES TRIMESTRAL DEL PROGRAMA PRESUPUESTARIO E028 EDUCACIÓN SUPERIOR EN INSTITUTOS TECNOLÓGICOS

EJERCICIO	**2025**
TRIMESTRE	**Primero (ene-mar)**

Conclusión general sobre el avance global de las actividades. La participación de docentes y personal administrativo en la realización de los eventos ViveTec, permite dar a conocer a las/los egresados de educación media superior un panorama de algunos de los temas que llevarán en las carreras que oferta el instituto, así como el seguimiento a las campañas profesiográficas de la región para la captación de nuevos aspirantes a ingresar al Instituto.

No. total de Hombres	No. total de Mujeres	Total
335	438	773

Responsable

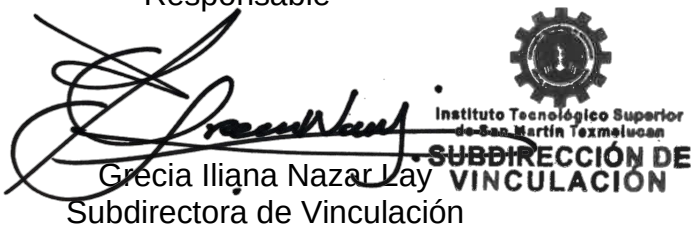

Grecia Iliana Nazar Lay
Subdirectora de Vinculación

Instituto Tecnológico Superior de Tepeaca

Tepeaca de Negrete, Puebla, 31/marzo/2025
Asunto: Entrega Medios Verificación 1er Trimestre

NORA JAQUELINE GARCÍA CARRILLO
SUBDIRECTORA DE PLANEACIÓN Y EVALUACIÓN
PRESENTE

Por medio del presente le saludo con respeto y al mismo tiempo, en respuesta al memorándum **No. SPE/090/2025**, con asunto **Evaluación del Programa Presupuestario Primer Trimestre**, le anexo la información solicitada del cumplimiento de la **Actividad 6.1** "Realización de actividades de promoción de la oferta educativa para la captación de egresados de nivel medio superior" correspondiente al Programa Presupuestario E028 Educación Superior en Institutos Tecnológicos, en el que se entrega carátula y medios de verificación con cifras actualizadas y correspondientes al Primer Trimestre del presente ejercicio.

Sin más por el momento, agradezco su atención.

A T E N T A M E N T E
Excelencia en Educación Tecnológica®
"Creatividad Tecnológica y Calidad Educativa, pilares para la Excelencia Humana".

ALMA LAURA SOTO RUANOVA
SUBDIRECTORA DE VINCULACIÓN Y EXTENSIÓN

ccp. Archivo

INSTITUTO TECNOLÓGICO SUPERIOR DE TEPEACA

2025 Año de La Mujer Indígena

INSTITUTO TECNOLÓGICO SUPERIOR DE TEPEACA
PROGRAMA PRESUPUESTARIO E028 EDUCACIÓN SUPERIOR EN INSTITUTOS TECNOLÓGICOS
EJERCICIO FÍSCAL 2025

Actividad: 6.1

Resumen Narrativo: Realización de actividades de promoción de la oferta educativa para la captación de egresados de nivel medio superior.

Indicador: Número de actividades de promoción de la oferta educativa implementadas.

Definición del indicador: Mide el número de actividades de promoción de la oferta educativa que implementan los Institutos Tecnológicos Superiores.

Tipo de meta: Absoluta

Frecuencia de medición: Trimestral

Meta institucional: 123

Unidad de medida: Estrategia

Programado	Ene	Feb	Mar	Abr	May	Jun	Jul	Ago	Sep	Oct	Nov	Dic	Meta
			13			70			30			10	123
Realizado	**Ene**	**Feb**	**Mar**	**Abr**	**May**	**Jun**	**Jul**	**Ago**	**Sep**	**Oct**	**Nov**	**Dic**	**Meta**
			13										13

Rango de edad	Hombres	Mujeres	Total	¿Incluye población indígena?
0-18	1141	927	2068	**Si**
19-30	0	0	0	
31-40	0	0	0	
41-50	0	0	0	**No**
Más de 50	0	0	0	
No específico	0	0	0	
Total	1141	927	2068	

Justificación del responsable de la información

Durante el trimestre de enero a marzo, se llevaron a cabo 13 actividades de promoción y difusión de nuestra oferta educativa con las y los estudiantes del último semestre de Educación Media Superior de nuestra Región.

Dentro de las actividades que se desarrollaron destacan la participación en Ferias Porfesiográficas, promoción de nuestra oferta a través de las redes sociales del Instituto, pláticas a diferentes IEMS, así como la entrega de volantes de nuestros programas educativos; logrando la atención durante estas actividades de 1141 hombres y 927 mujeres, teniendo así una cobertura de un total de 2068 estudiantes del Nivel Medio Superior

Sello

Alma Laura Soto Ruanova
Subdirectora de Vinculación y Extensión

INSTITUTO TECNOLÓGICO SUPERIOR DE TEPEACA

INSTITUTO TECNOLÓGICO SUPERIOR DE TEPEACA

REPORTE DE AVANCES TRIMESTRAL
DEL PROGRAMA PRESUPUESTARIO
E028 EDUCACIÓN SUPERIOR EN INSTITUTOS TECNOLÓGICOS

EJERCICIO	**2025**
TRIMESTRE	**Primero (ene-mar)**

Actividad 6.1: Realización actividades de promoción de la oferta educativa para la captación de egresados de nivel medio superior.

Indicador: Número de actividades de promoción de la oferta educativa implementadas.

INFORME DE ACTIVIDADES REALIZADAS

Durante el trimestre de enero a marzo, se llevaron a cabo 13 actividades de promoción y difusión de nuestra oferta educativa con las y los estudiantes del último semestre de Educación Media Superior de nuestra Región.

Dentro de las actividades que se desarrollaron destacan la participación en Ferias Profesiográficas, promoción de nuestra oferta a través de las redes sociales del Instituto, pláticas a diferentes IEMS, así como la entrega de volantes de nuestros programas educativos; logrando la atención durante estas actividades de 1141 hombres y 927 mujeres, teniendo así una cobertura de un total de 2068 estudiantes del Nivel Medio Superior.

EVIDENCIA FOTOGRÁFICA



Participación en Feria de las IEMS, febrero,2025.



Pláticas de la Oferta Educativa, febrero 2025.

.

INSTITUTO TECNOLÓGICO SUPERIOR DE TEPEACA

REPORTE DE AVANCES TRIMESTRAL DEL PROGRAMA PRESUPUESTARIO E028 EDUCACIÓN SUPERIOR EN INSTITUTOS TECNOLÓGICOS

EJERCICIO	2025
TRIMESTRE	Primero (ene-mar)

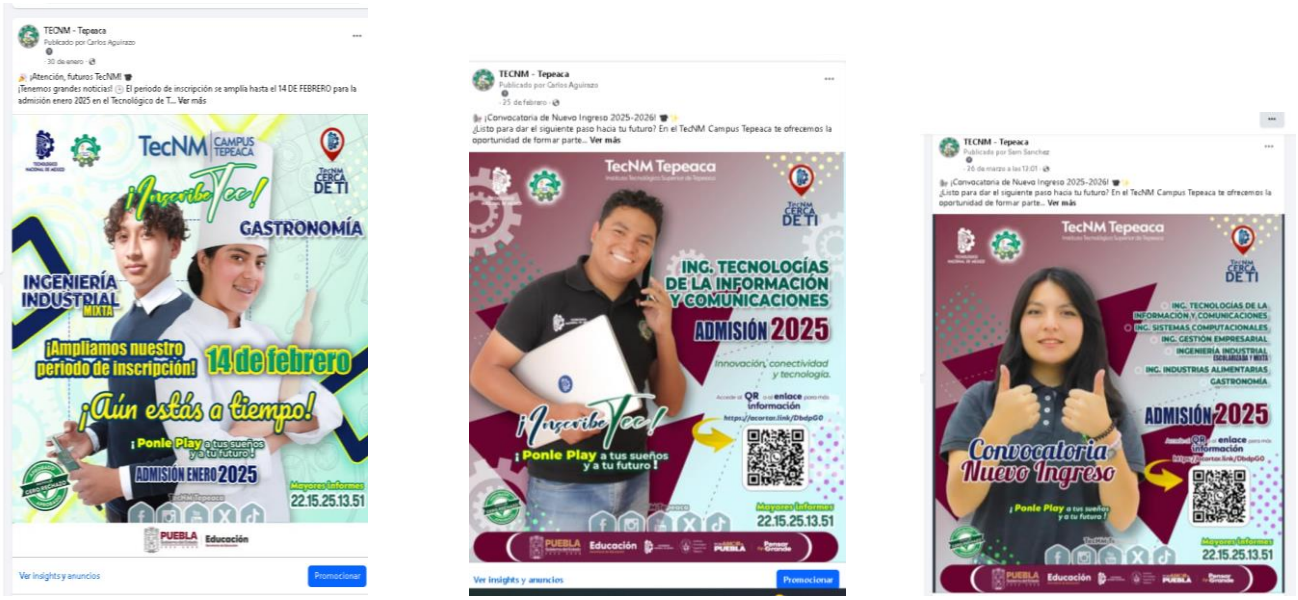

Promoción en Redes Sociales, enero, febrero y marzo 2025



Visitas guiadas, marzo 2025.

INSTITUTO TECNOLÓGICO SUPERIOR DE TEPEACA

REPORTE DE AVANCES TRIMESTRAL
DEL PROGRAMA PRESUPUESTARIO
E028 EDUCACIÓN SUPERIOR EN INSTITUTOS TECNOLÓGICOS

EJERCICIO	**2025**
TRIMESTRE	**Primero (ene-mar)**

No.	Actividad	Lugar	Fecha
1	Realizar la promoción de la Oferta educativa en redes sociales	Instituto tecnológico Superior de Tepeaca	30/01/2025
2	Realizar la promoción de la Oferta educativa en redes sociales	Instituto tecnológico Superior de Tepeaca	25/02/2025
3	Realizar la promoción de la Oferta educativa en redes sociales	Instituto tecnológico Superior de Tepeaca	26/03/2025
4	Participar en las ferias de las IEMS	Feria de Ciencias CECYTE La Magdalena (114)	16/01/2025
5	Participar en las ferias de las IEMS	Feria de Ciencias CECYTE La Magdalena (96)	16/01/2025
6	Participar en las ferias de las IEMS XXVI Feria Profesiográfica COBAEP 2025	COBAEP P4 Tecali de Herrera (156)	24/02/2025
7	Participar en las ferias de las IEMS XXVI Feria Profesiográfica COBAEP 2025	COBAEP P1 San Francisco Totimehuacán(524)	25/02/2025
8	Participar en las IEMS XXVI Feria Profesiográfica COBAEP 2025	COBAEP P19 Acatzingo (339)	26/02/2025
9	Participar en las ferias de las IEMS XXVI Feria Profesiográfica COBAEP 2025	COBAEP P31 San Miguel Zacaola (66)	26/02/2025
10	Participar en las ferias de las IEMS	Bachillerato General “Valle de Acatzingo” (235)	26/02/2025
11	Participar en las IEMS XXVI Feria Profesiográfica COBAEP 2025	COBAEP P26 Chachapa (428)	27/02/2025
12	Realizar Visitas Guiadas	Bachillerato “Juan de Palafox y Mendoza” San Jose Chiapa (30)	14/03/2025
13	Realizar pláticas de la oferta Educativa en las IEMS	COBAEP P 4. Tecali de Herrera (80)	24/02/2025

INSTITUTO TECNOLÓGICO SUPERIOR DE TEPEACA

REPORTE DE AVANCES TRIMESTRAL
DEL PROGRAMA PRESUPUESTARIO
E028 EDUCACIÓN SUPERIOR EN INSTITUTOS TECNOLÓGICOS

EJERCICIO	**2025**
TRIMESTRE	**Primero (ene-mar)**

Conclusión general sobre el avance global de las actividades.

Durante el PRIMER trimestre, se dio alcance al 100% de las actividades programadas, buscando generar un impacto positivo en los estudiantes de las Instituciones de Educación Media Superior de la región.

No. total de Hombres	No. total de Mujeres	**Total**
1141	927	2068

Responsable

Alma Laura Soto Ruanova

Subdirección de Vinculación

INSTITUTO TECNOLÓGICO SUPERIOR DE TEPEACA

Instituto Tecnológico Superior de Tepexi de Rodríguez
Dirección General
Subdirección de Planeación y Vinculación
Departamento de Actividades Extraescolares y de Innovación y Calidad
Tepexi de Rodríguez, Puebla, 27/marzo/2025
Oficio No. **ITSTR/DIR/SUBPyV/DAEIC/017/2025**
Asunto: **Entrega de Indicadores PP-E028 2025.**

LIC. FABIOLA SÁNCHEZ BARRERA
ENCARGADA DEL DEPARTAMENTO DE PLANEACIÓN,
PROGRAMACIÓN Y EVALUACIÓN.
INSTITUTO TECNOLÓGICO SUPERIOR DE TEPEXI DE RODRÍGUEZ
PRESENTE

En seguimiento a su similar Oficio No. ITSTR/SPV/DPPE/023/2025, a través de este medio se hace entrega de las evidencias que dan cumplimiento al **Primer Trimestre Enero-Marzo del Programa Presupuestario E028 Educación Superior en Institutos Tecnológicos**, correspondientes al área del Departamento de Actividades Extraescolares y de Innovación y Calidad de acuerdo con lo siguiente:

- Actividad 6.1: Realización de actividades de promoción de la oferta educativa para la captación de egresados de nivel medio superior.

Sin otro particular por el momento, quedo a sus órdenes para atender las dudas o comentarios que tengan al respecto.

ATENTAMENTE

Excelencia en Educación Tecnológica®
Educar con Humanidad

P. P.

Gobierno del Estado de Puebla
INSTITUTO TECNOLÓGICO SUPERIOR DE TEPEXI DE RODRÍGUEZ
DEPARTAMENTO DE ACTIVIDADES EXTRAESCOLARES Y DE INNOVACIÓN Y CALIDAD

DEPARTAMENTO DE ACTIVIDADES EXTRAESCOLARES Y DE INNOVACIÓN Y CALIDAD

C.c.p. Archivo

INSTITUTO TECNOLÓGICO SUPERIOR DE TEPEXI DE RODRÍGUEZ
PROGRAMA PRESUPUESTARIO E028 EDUCACIÓN SUPERIOR EN INSTITUTOS TECNOLÓGICOS
EJERCICIO FÍSCAL 2025

Actividad: 6.1

Resumen Narrativo: Realización de actividades de promoción de la oferta educativa para la captación de egresados de nivel medio superior.

Indicador: Número de actividades de promoción de la oferta educativa implementadas.

Definición del indicador: Mide el número de actividades de promoción de la oferta educativa que implementan los Institutos Tecnológicos Superiores.

Tipo de meta: Absoluta

Frecuencia de medición: Trimestral

Meta institucional: 28

Unidad de medida: Actividad

Programado	Ene	Feb	Mar	Abr	May	Jun	Jul	Ago	Sep	Oct	Nov	Dic	Meta
			4			10			12			2	28
Realizado	**Ene**	**Feb**	**Mar**	**Abr**	**May**	**Jun**	**Jul**	**Ago**	**Sep**	**Oct**	**Nov**	**Dic**	**Meta**
			4										4

Rango de edad	Hombres	Mujeres	Total	¿Incluye población indígena?
0-18			0	Si
19-30			0	
31-40			0	
41-50			0	No
Más de 50			0	
No específico	125	74	199	
Total	125	74	199	

Justificación del responsable de la información
Se llevan a cabo estas actividades para lograr captar la atención de los jóvenes que están a punto de elegir una institución para desarrollarse profesionalmente y ser nosotros su primera opción.

Gobierno del Estado de Puebla
INSTITUTO TECNOLÓGICO SUPERIOR DE TEPEXI DE RODRÍGUEZ
DEPARTAMENTO DE ACTIVIDADES EXTRAESCOLARES Y DE INNOVACIÓN Y CALIDAD

DEPARTAMENTO DE ACTIVIDADES EXTRAESCOLARES Y DE INNOVACIÓN Y CALIDAD

Actividad 6.1: Realización actividades de promoción de la oferta educativa para la captación de egresados de nivel medio superior.

Indicador: Número de actividades de promoción de la oferta educativa implementadas.

INFORME DE ACTIVIDADES REALIZADAS

1. Durante el periodo del 22 al 25 de enero del 2025 asistieron los alumnos para realizar la reinscripción a sus respectivas carreras que se llevó a cabo dentro de las instalaciones del instituto.
2. Parte la comunidad tecnológica participó el día 5 de marzo del 2025 en el desfile de apertura de feria de Tepexi de Rodríguez que organizó el H. Ayuntamiento, llevando contingentes de las distintas carreras, personal administrativo y de servicio.
3. Durante los días 7, 8 y 9 de marzo del 2025 asistieron docentes y alumnos al stand ubicado en el parque del municipio de Tepexi donde se logró promocionar las diferentes carreras que ofrece el ITSTR, principalmente dirigido a los jóvenes de educación media superior.
4. El día 21 de marzo del 2025 el H. Ayuntamiento organizó un desfile en conmemoración del Natalicio de Benito Juárez e inicio de la primavera, por lo cual miembros de la comunidad estudiantil en conjunto del cuerpo docente del ITSTR participaron llevando diferentes contingentes.

INSTITUTO TECNOLÓGICO SUPERIOR DE INSTITUTO TECNOLÓGICO SUPERIOR DE TEPEXI DE RODRÍGUEZ

REPORTE DE AVANCES TRIMESTRAL DEL PROGRAMA PRESUPUESTARIO E028 EDUCACIÓN SUPERIOR EN INSTITUTOS TECNOLÓGICOS

EJERCICIO	**2025**
TRIMESTRE	**Primero (ene-mar)**



Stand oferta educativa. Marzo, 2025.



Desfile apertura feria. Marzo, 2025.



Preinscripciones. Enero, 2025.



Desfile conmemorativo Natalicio Benito Juárez. Marzo, 2025.

INSTITUTO TECNOLÓGICO SUPERIOR DE INSTITUTO TECNOLÓGICO SUPERIOR DE TEPEXI DE RODRÍGUEZ

REPORTE DE AVANCES TRIMESTRAL
DEL PROGRAMA PRESUPUESTARIO
E028 EDUCACIÓN SUPERIOR EN INSTITUTOS TECNOLÓGICOS

EJERCICIO	**2025**
TRIMESTRE	**Primero (ene-mar)**

No.	Actividad	Lugar	Fecha
1	Oferta educativa en Preinscripciones.	ITSTR	15/01/2025
2	Desfile de apertura de feria Tepexi 2025.	Tepexi de Rodríguez	05/03/2025
3	Stand oferta educativa.	Tepexi de Rodríguez	07, 08 y 09 marzo 2025
4	Desfile conmemorativo al Natalicio de Benito Juárez e inicio de primavera.	Tepexi de Rodríguez	21/03/2025

Se realizaron todas las actividades en tiempo y forma con la buena disposición de la comunidad tecnológica.

No. total de Hombres	No. total de Mujeres	Total
125	74	199

Gobierno del Estado de Puebla
INSTITUTO TECNOLÓGICO SUPERIOR DE TEPEXI DE RODRÍGUEZ
DEPARTAMENTO DE ACTIVIDADES EXTRAESCOLARES Y DE INNOVACIÓN Y CALIDAD

Responsable

Departamento de Actividades Extraescolares y de Innovación y Calidad



Instituto Tecnológico Superior de Teziutlán

Departamento de difusión y concertación

Teziutlán, Puebla, 03/abril/2025
Oficio No. DIF/089/2025

Asunto: Evidencias
ene-mar 2025 Act. 6.1

EDGAR ABURTO VALDEZ
SUBDIRECTOR DE PLANEACIÓN
ENLACE DIRECTIVO DEL SISTEMA ESTATAL DE EVALUACIÓN
PRESENTE

Por este medio le envío un cordial saludo y a su vez, le hago entrega de las evidencias correspondientes al Programa Presupuestario E028 Educación Superior en Institutos Tecnológicos, mismo que se menciona a continuación:

ACTIVIDAD	INDICADOR
Act. 6.1 Realización actividades de promoción de la oferta educativa para la captación de egresados de nivel medio superior.	Número de actividades de promoción de la oferta educativa implementadas.

Sin otro en particular, me despido de Usted.

A T E N T A M E N T E
Excelencia en Educación Tecnológica®
La Juventud de hoy, Tecnología del mañana®

CHRISTIAN ALEJANDRO PARRA VÁZQUEZ

JEFE DEL DEPARTAMENTO DE DIFUSIÓN Y CONCERTACIÓN

S.E.P. GOBIERNO DEL ESTADO
INSTITUTO TECNOLÓGICO SUPERIOR DE TEZIUTLÁN
DEPARTAMENTO DE DIFUSIÓN Y CONCERTACIÓN

ccp. Archivo



Fracción I y II s/n Aire Libre, Teziutlán, Puebla,
C.P. 73960 Tels. 231 311 4000 / 4001 / 4002 / 4003
e-mail: itsteziutlan@hotmail.com www.teziutlan.tecnm.mx

INSTITUTO TECNOLóGICO SUPERIOR DE TEZIUTLÁN

PROGRAMA PRESUPUESTARIO E028 EDUCACIóN SUPERIOR EN INSTITUTOS TECNOLóGICOS

EJERCICIO FISCAL 2025

Actividad: 6.1

Resumen Narrativo: Realización de actividades de promoción de la oferta educativa para la captación de egresados de nivel medio superior.

Indicador: Número de actividades de promoción de la oferta educativa implementadas.

Definición del indicador: Mide el número de actividades de promoción de la oferta educativa que implementan los Institutos Tecnológicos Superiores.

Tipo de meta: Absoluta

Frecuencia de medición: Trimestral

Meta institucional: 113

Unidad de medida: Estrategia

Programado	Ene	Feb	Mar	Abr	May	Jun	Jul	Ago	Sep	Oct	Nov	Dic	Meta
			38			38			32			5	113
Realizado	**Ene**	**Feb**	**Mar**	**Abr**	**May**	**Jun**	**Jul**	**Ago**	**Sep**	**Oct**	**Nov**	**Dic**	**Meta**
			38										38

Rango de edad	Hombres	Mujeres	Total	¿Incluye población indígena?
0-18	1,450	1,450	2900	**Si**
19-30	400	400	800	
31-40	80	90	170	
41-50	80	70	150	**No**
Más de 50	0	0	0	
No específico	0	0	0	
Total	2010	2010	4020	

Justificación del responsable de la información

Los datos fueron obtenidos a partir del registro de asistencia durante las ferias profesiográficas y visitas guiadas al campus realizadas en el primer trimestre de 2025, donde se contabilizaron 2,900 estudiantes de bachillerato, principalmente de 17 y 18 años, ubicados en el rango de 0-18 años.

Para las entrevistas de radio y publicaciones en redes sociales, se realizó una estimación del alcance considerando los públicos objetivo:

Entrevistas en AQN Teziutlán: dirigidas a madres y padres de familia, distribuidas en los rangos de 31 a 50 años.
Publicaciones en Facebook y entrevistas en SICOM Teziutlán: dirigidas a jóvenes de 19 a 30 años, con base en las estadísticas de alcance demográfico proporcionadas por la plataforma de Facebook.

CHRISTIAN ALEJANDRO PARRA VÁZQUEZ
JEFE DEL DEPTO. DE DIFUSIóN Y CONCERTACIóN

Sello

INSTITUTO TECNOLÓGICO SUPERIOR DE TEZIUTLÁN DEPARTAMENTO DE DIFUSIÓN Y CONCERTACIÓN

INSTITUTO TECNOLÓGICO SUPERIOR DE TEZIUTLÁN

REPORTE DE AVANCES TRIMESTRAL
DEL PROGRAMA PRESUPUESTARIO
E028 EDUCACIÓN SUPERIOR EN INSTITUTOS TECNOLÓGICOS

EJERCICIO	**2025**
TRIMESTRE	**Primero (ene-mar)**

Actividad 6.1: Realización actividades de promoción de la oferta educativa para la captación de egresados de nivel medio superior.

Indicador: Número de actividades de promoción de la oferta educativa implementadas.

INFORME DE ACTIVIDADES REALIZADAS

Las actividades de promoción de la Oferta Educativa realizadas durante el trimestre enero-marzo 2025 fueron las siguientes:

Se realizaron actividades de difusión para la promoción de la Oferta Educativa del Instituto Tecnológico Superior de Teziutlán (ITST) durante el primer trimestre de 2025. Estas incluyeron la participación en **ferias profesiográficas y educativas** en municipios como Teteles, Atempan, Cuetzalan, Tlapacoyan, Hueytamalco, San José Acateno y Martínez de la Torre, así como **visitas guiadas al Tec de Teziutlán** para diversas instituciones de educación media superior. Además, se llevaron a cabo **entrevistas en radio** a través de SICOM Teziutlán y AQN Teziutlán, abordando temas de orientación vocacional y promoción de la oferta académica. También se difundieron **publicaciones digitales** en la página oficial de Facebook, destacando las convocatorias del proceso de admisión y de los programas de posgrado. Estas acciones, tanto presenciales como en medios digitales, permitieron fortalecer la visibilidad de la institución y fomentar la captación de aspirantes de la región.

EVIDENCIA FOTOGRÁFICA



Participación en Feria Profesiográfica BOHRE 2025 (01/2025)



Entrevista en programa de radio "Engranes de Ciencia y Tecnología" | "DESCUBRE TU CAMINO: Orientación vocacional y trucos para entender las matemáticas" con las invitadas especiales, la Mtra. Cynthia Margarita Luna Ricaño y la Mtra. Natali López Salgado (01/2025)

INSTITUTO TECNOLÓGICO SUPERIOR DE TEZIUTLÁN

REPORTE DE AVANCES TRIMESTRAL DEL PROGRAMA PRESUPUESTARIO E028 EDUCACIÓN SUPERIOR EN INSTITUTOS TECNOLÓGICOS

EJERCICIO	2025
TRIMESTRE	Primero (ene-mar)



Visita Guiada Bachillerato General Aldo Viveros Valera
(02/2025)



Participación en Feria Profesiográfica BOHRE 2025
(02/2025)

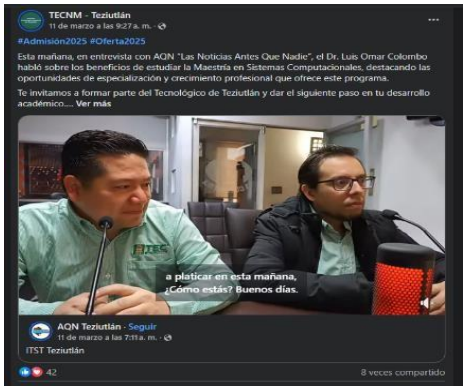

Entrevista con AQN “Las Noticias Antes Que Nadie”, el Dr. Luis Omar Colombo habló sobre los beneficios de estudiar la Maestría en Sistemas Computacionales
(03/2025)



Entrevista en programa de radio "Engranes de Ciencia y Tecnología" | "Ingeniería Industrial: Motor de Innovación y Sostenibilidad" con la Dra. Naty Rodríguez Ventura
(03/2025)

INSTITUTO TECNOLÓGICO SUPERIOR DE TEZIUTLÁN

REPORTE DE AVANCES TRIMESTRAL
DEL PROGRAMA PRESUPUESTARIO
E028 EDUCACIÓN SUPERIOR EN INSTITUTOS TECNOLÓGICOS

EJERCICIO	**2025**
TRIMESTRE	**Primero (ene-mar)**

No.	Actividad	Lugar	Fecha
1	Programa de radio: "DESCUBRE TU CAMINO: Orientación vocacional y trucos para entender las matemáticas"	SICOM Teziutlán 90.9 F.M	06/01/2025
2	Publicación en Facebook: Convocatoria Proceso de Admisión 2025	Página de Facebook – TECNM campus Teziutlán	15/01/2025
3	Feria Profesiográfica organizada por BOHRE	Teteles de Ávila Castillo, Puebla	24/01/2025
4	Programa de radio: "El Poder de los Datos: Su aprovechamiento en la era moderna"	SICOM Teziutlán 90.9 F.M	13/01/2025
5	Programa de radio: "Educación avanzada: clave para productividad y sostenibilidad industrial"	SICOM Teziutlán 90.9 F.M	20/01/2025
6	1ª Feria de Universidades	Atempan, Puebla	11/02/2025
7	Publicación en Facebook: Convocatoria Maestría en Sistemas Computacionales 2025	Página de Facebook – TECNM campus Teziutlán	07/02/2025
8	Publicación en Facebook: Convocatoria Maestría en Ingeniería Industrial 2025	Página de Facebook – TECNM campus Teziutlán	08/02/2025
9	Programa de radio: "Tecnologías aplicadas en la maduración de frutos"	SICOM Teziutlán 90.9 F.M	03/02/2025

10	Programa de radio: "Contabilidad	SICOM Teziutlán 90.9 F.M	10/02/2025
11	Visita guiada de TEBAEV Napoala y TEBAEV La Otra Banda	TEC de Teziutlán	13/02/2025
12	Programa de radio: "Robótica en la Neuroeducación"	SICOM Teziutlán 90.9 F.M	17/02/2025
13	Visita guiada del Bachillerato General Aldo Viveros Valera	TEC de Teziutlán	20/02/2025
14	Feria Profesiográfica Cuetzalan del Progreso 2025	Cuetzalan, Puebla	21/02/2025
15	Feria Profesiográfica Tenampulco 2025	Tenampulco, Puebla	21/02/2025
16	Feria educativa COBAEP 37	Atempan, Puebla	25/02/2025
17	Visita guiada del Bachillerato Digital 100 de San Isidro	TEC de Teziutlán	26/02/2025
18	Feria Profesiográfica COBAEP Teziutlán	Teziutlán, Puebla	26/02/2025
19	Programa de radio: "Estudiar y Trabajar al Mismo Tiempo"	SICOM Teziutlán 90.9 F.M	24/02/2025
20	Feria Profesiográfica Bachillerato	Tlapacoyan, Veracruz	28/02/2025
21	Feria Profesiográfica CBTIS 44	Teziutlán, Puebla	28/02/2025
22	Visita a bachillerato CONALEP Teziutlán	CONALEP Teziutlán	03/03/2025
23	Programa de radio: "La Actualidad de la Animación Digital"	SICOM Teziutlán 90.9 F.M	03/03/2025
24	Entrevista en AQN: Promoción de fichas gratis a aspirantes con promedio de 9.5+	AQN “Las Noticias Antes Que Nadie”	06/03/2025
25	Visita guiada del Bachillerato Álvaro Gálvez y Fuentes	TEC de Teziutlán	04/03/2025
26	Feria Profesiográfica Ayuntamiento	Hueytamalco, Puebla	05/03/2025

27	Expo-Orienta 2025	Martínez de la Torre, Veracruz	07/03/2025
28	Programa de radio: "La IA en el Desarrollo de Proyectos de Innovación Tecnológica"	SICOM Teziutlán 90.9 F.M	10/03/2025
29	Entrevista en AQN: Beneficios de la Maestría en Sistemas Computacionales	AQN “Las Noticias Antes Que Nadie”	10/03/2025
30	Visita guiada de TEBAEV Ahuacatlán	TEC de Teziutlán	11/03/2025
31	Visita guiada del Bachillerato Digital Yopi	TEC de Teziutlán	12/03/2025
32	Visita guiada del Bachillerato Diego Rivera	TEC de Teziutlán	13/03/2025
33	Feria Profesiográfica Ayuntamiento de Martínez de la Torre	Martínez de la Torre, Veracruz	14/03/2025
34	Participación en EXPOUNI	Centro de Convenciones de Teziutlán	14/03/2025
35	Programa de radio: "Ingeniería Industrial: Motor de Innovación y Sostenibilidad"	SICOM Teziutlán 90.9 F.M	17/03/2025
36	Entrevista en AQN: Beneficios de la Maestría en Ingeniería Industrial	AQN “Las Noticias Antes Que Nadie”	18/03/2025
37	Feria Profesiográfica Bachillerato Digital Insurgentes	San José Acateno, Puebla	18/03/2025
38	Visita guiada del Bachillerato Octavio Paz de Tacopan	TEC de Teziutlán	20/03/2025

CONCLUSIÓN

Durante el periodo de enero-marzo, se realizó la exposición de la Oferta Educativa del Instituto Tecnológico Superior de Teziutlán (ITST) mediante ferias profesiográficas, visitas guiadas al campus, entrevistas de radio y publicaciones digitales. Estas actividades permitieron fortalecer la presencia del ITST en la región, acercando información clave a estudiantes de nivel medio superior sobre la oferta educativa, tanto de licenciatura como de posgrado. Gracias a estas acciones, se promovió la toma de decisiones informadas en las y los aspirantes, incrementando el interés por continuar sus estudios en nuestra institución y contribuyendo al desarrollo académico y profesional de la región.

No. total de Hombres	No. total de Mujeres	**Total**
2,010	2,010	4,020

Responsable

CHRISTIAN ALEJANDRO PARRA VÁZQUEZ
JEFE DEL DEPARTAMENTO DE DIFUSIÓN Y CONCERTACIÓN

Sello

Tlatlauquitepec, Puebla, 24/marzo/2025
Oficio No. 04/DIF/2025
Asunto: Reporte PBR Primer Trimestre

C. ANA PAULINA CÁRCAMO MARTÍNEZ
ENLACE DIRECTIVO DEL SISTEMA
DE ADMINISTRACIÓN FINANCIERA
PRESENTE

Por medio del presente reciba un cordial saludo y al mismo tiempo aprovecho para hacerle entrega de la actividad **6.1 "**Realización de actividades de promoción de la oferta educativa para la captación de egresados de nivel medio superior." del reporte de avances del primer trimestre del programa presupuestario E028 de Educación Superior en Institutos Tecnológicos.

Sin más por el momento y en espera de dar cumplimiento a lo solicitado, agradezco la atención prestada quedando a la orden.

A T E N T A M E N T E
Excelencia en Educación Tecnológica®
Forjando emprendedoras y emprendedores que Trascienden.

c. Kristal López Hernández
COMUNICACIÓN Y DIFUSIÓN

ITSTL Tlatlauquitepec
Instituto Tecnológico Superior De Tlatlauquitepec
SUBDIRECCIÓN DE PLANEACIÓN Y VINCULACIÓN
Recibí Original
24/03/25

c.c.p. Archivo

VALIDÓ	APCM
ELABORÓ	KLH

Carretera Federal Amozoc-Nautla Km. 122+600
Col. Almoloni - Tlatlauquitepec, Puebla. C. P. 73900
Tel. 233-31-8-05-35

INSTITUTO TECNOLÓGICO SUPERIOR DE TLATLAUQUITEPEC
PROGRAMA PRESUPUESTARIO E028 EDUCACIÓN SUPERIOR EN INSTITUTOS TECNOLÓGICOS
EJERCICIO FÍSCAL 2025

Actividad: 6.1

Resumen Narrativo: Realización de actividades de promoción de la oferta educativa para la captación de egresados de nivel medio superior.

Indicador: Número de actividades de promoción de la oferta educativa implementadas.

Definición del indicador: Mide el número de actividades de promoción de la oferta educativa que implementan los Institutos Tecnológicos Superiores.

Tipo de meta: Absoluta

Frecuencia de medición: Trimestral

Meta institucional: 147

Unidad de medida: Actividad

Programado	Ene	Feb	Mar	Abr	May	Jun	Jul	Ago	Sep	Oct	Nov	Dic	Meta
			90			39			6			12	147
Realizado	**Ene**	**Feb**	**Mar**	**Abr**	**May**	**Jun**	**Jul**	**Ago**	**Sep**	**Oct**	**Nov**	**Dic**	**Meta**
			90										90

Rango de edad	Hombres	Mujeres	Total	¿Incluye población indígena?
0-18			0	Si
19-30	1485	1220	2705	
31-40			0	
41-50			0	No
Más de 50			0	
No específico			0	
Total	1485	1220	2705	

Justificación del responsable de la información

Se realizaron visitas a los bachilleratos de diversas localidades y ferias profesiográficas. Se compartió la promoción de la difusión de la admisión 2025 a través de redes sociales y la radio, para proporcionar información a los alumnos de sexto semestre y dar a conocer la oferta educativa del Instituto Tecnológico Superior de Tlatlauquitepec, como parte de las estrategias planeadas para aumentar la matrícula.

Kristal López Hernández
Comunicación y Difusión

INSTITUTO TECNOLÓGICO SUPERIOR DE TLATLAUQUITEPEC

REPORTE DE AVANCES TRIMESTRAL
DEL PROGRAMA PRESUPUESTARIO
E028 EDUCACIÓN SUPERIOR EN INSTITUTOS TECNOLÓGICOS

EJERCICIO	**2025**
TRIMESTRE	**Primero (ene-mar)**

Actividad 6.1: Realización actividades de promoción de la oferta educativa para la captación de egresados de nivel medio superior.

Indicador: Número de actividades de promoción de la oferta educativa implementadas.

INFORME DE ACTIVIDADES REALIZADAS

1. Se realizaron visitas a los bachilleratos de diversas localidades y a ferias profesiográficas. Se compartió la difusión de la promoción admisión 2025 a través de redes sociales y la radio, para proporcionar información a los alumnos de sexto semestre y dar a conocer la oferta educativa del Instituto Tecnológico Superior de Tlatlauquitepec.



Foto 1. Promoción de la Radio 01/2025



Foto 2. Publicación Admisión 2025 02/2025



Foto 3. Feria Profesiográfica 02/2025



Foto 4. Visita a Bachillerato 03/2025

INSTITUTO TECNOLÓGICO SUPERIOR DE TLATLAUQUITEPEC

REPORTE DE AVANCES TRIMESTRAL DEL PROGRAMA PRESUPUESTARIO E028 EDUCACIÓN SUPERIOR EN INSTITUTOS TECNOLÓGICOS

EJERCICIO	**2025**
TRIMESTRE	**Primero (ene-mar)**

No.	Actividad	Lugar	Fecha
1	Publicación para la promoción del Primer programa de radio en SET TEZIUTLÁN 90.9	Redes sociales institucionales.	07/01/2025
2	Publicación para la promoción del Segundo programa de radio en SET TEZIUTLÁN 90.9	Redes sociales institucionales.	14/01/2025
3	Publicación para la promoción admisión 2025	Redes sociales conoce la Convocatoria 2025.	20/01/2025
4	Publicación para la promoción del Tercer programa de radio en SET TEZIUTLÁN 90.9	Redes sociales institucionales.	21/01/2025
5	Publicación para la promoción admisión 2025	Redes sociales de la Carrera de Ingeniería en Acuicultura.	23/01/2025
6	Publicación para la promoción admisión 2025	Redes sociales de la Carrera de Contador Público.	24/01/2025
7	Publicación para la promoción admisión 2025	Redes sociales de la Carrera de Ingeniería en Innovación Agrícola Sustentable.	24/01/2025
8	Publicación para la promoción admisión 2025	Redes sociales de la Carrera de Ingeniería Civil.	24/01/2025
9	Publicación para la promoción admisión 2025	Redes sociales consulta la Convocatoria 2025.	27/01/2025
10	Publicación para la promoción del Cuarto programa de radio en SET TEZIUTLÁN 90.9	Redes sociales institucionales.	28/01/2025
11	Publicación para la promoción admisión 2025	Redes sociales tramita tu ficha 2025.	31/01/2025
12	Publicación para la promoción admisión 2025	Redes sociales oferta académica 2025.	04/02/2025
13	Feria profesiográfica	Tepeyahualco, Puebla.	04/02/2025
14	Publicación para la promoción del Quinto programa de radio en SET TEZIUTLÁN 90.9	Redes sociales institucionales.	04/02/2025
15	Publicación para la promoción admisión 2025	Redes sociales donde tramitar tu ficha 2025.	05/02/2025
16	Publicación para la promoción admisión 2025	Redes sociales de la Carrera de Ingeniería en Acuicultura.	07/02/2025
17	Publicación para la promoción admisión 2025	Redes sociales de la Primer Ficha.	07/02/2025
18	Publicación para la promoción admisión 2025	Redes sociales de la Carrera de Contador Público.	08/02/2025

19	Publicación para la promoción admisión 2025	Redes sociales de la Carrera de Ingeniería en Innovación Agrícola Sustentable.	08/02/2025
20	Publicación para la promoción admisión 2025	Redes sociales de la Carrera de Ingeniería Civil.	09/02/2025
21	Publicación para la promoción admisión 2025	Redes sociales 7 razones para estudiar en el TEC.	09/02/2025
22	Publicación para la promoción del Sexto programa de radio en SET TEZIUTLÁN 90.9	Redes sociales institucionales.	11/02/2025
23	Feria profesiográfica	Atempan, Pue.	11/02/2025
24	Publicación para la promoción admisión 2025	Redes sociales de la Carrera de Ingeniería en Innovación Agricola Sustentable.	11/02/2025
25	Feria profesiográfica	Cuetzalan, Pue.	12/02/2025
26	Publicación para la promoción admisión 2025	Redes sociales ¡Forma parte de la comunidad acorazada!	18/02/2025
27	Publicación para la promoción del Séptimo programa de radio en SET TEZIUTLÁN 90.9	Redes sociales institucionales.	18/02/2025
28	Publicación para la promoción admisión 2025	Redes sociales oferta académica 2025.	18/02/2025
29	Publicación para la promoción admisión 2025	Redes sociales de la Carrera de Ingeniería Civil.	20/02/2025
30	Feria profesiográfica	Ixtacamaxtitlán, Pue.	20/02/2025
31	Feria profesiográfica	Cuetzalan, Pue.	21/02/2025
32	Publicación para la promoción del Noveno programa de radio en SET TEZIUTLÁN 90.9	Redes sociales institucionales.	25/02/2025
33	Feria profesiográfica	Atempan, Pue.	25/02/2025
34	Feria profesiográfica	Teziutlán, Pue.	26/02/2025
35	Feria profesiográfica	Zaragoza, Pue.	26/02/2025
36	Feria profesiográfica	Zacapoaxtla, Pue.	28/02/2025
37	Publicación para la promoción admisión 2025	Redes sociales de la Carrera de Ingeniería en Acuicultura.	01/03/2025
38	Publicación para la promoción admisión 2025	Redes sociales de la Carrera de Ingeniería en Innovación Agrícola Sustentable.	02/03/2025
39	Visita para difusión en Bachiller	Carlos Camacho, El Mirador, Tlatlauquitepec, Pue.	03/03/2025
40	Visita para difusión en Bachiller	Juan N. Méndez, Tepeteno, Tlatlauquitepec, Pue.	03/03/2025

41	Visita para difusión en Bachiller	Benito Juárez García,Xonocuautla, Tlatlauquitepec, Pue.	03/03/2025
42	Visita para difusión en Bachiller	CONALEP 153 Teziutlán, Pue.	03/03/2025
43	Publicación para la promoción del Decimo programa de radio en SET TEZIUTLÁN 90.9	Redes sociales institucionales.	04/03/2025
44	Publicación para la promoción admisión 2025	Redes sociales de la Carrera de Contador Público.	04/03/2025
45	Visita para difusión en Bachiller	Juan Escutia Tatauzoquico, Tlatlauquitepec, Pue.	05/03/2025
46	Visita para difusión en Bachiller	Digital #119 Tepehican, Tlatlauquitepec, Pue.	05/03/2025
47	Visita para difusión en Bachiller	Justicia Social Gómez Poniente, Tlatlauquitepec, Pue.	05/03/2025
48	Visita para difusión en Bachiller	Lázaro Cárdenas Gómez Oriente, Tlatlauquitepec, Pue.	05/03/2025
49	Visita para difusión en Bachiller	Digital #114 Ilita, Tlatlauquitepec, Pue.	05/03/2025
50	Visita para difusión en Bachiller	José María Morelos y Pavón Tlatlauquitepec, Pue.	05/03/2025
51	Visita para difusión en Bachiller	La Libertad La libertad, Zacapoaxtla, Pue.	07/03/2025
52	Visita para difusión en Bachiller	Digital No. 65 Texocoyohuac, Zacapoaxtla, Pue.	07/03/2025
53	Visita para difusión en Bachiller	Fray Pedro de Gante El Molino, Zacapoaxtla, Pue.	07/03/2025
54	Visita para difusión en Bachiller	Tierra y Libertad Las Trancas, Zaragoza, Pue.	07/03/2025
55	Visita para difusión en Bachiller	Digital #61 Ajocotzingo, Tlatlauquitepec, Pue.	07/03/2025
56	Visita para difusión en Bachiller	Digital #25 Tatoxca, Zacapoaxtla, Pue.	10/03/2025
57	Visita para difusión en Bachiller	Ignacio Zaragoza Ahuacatlán, Zacapoaxtla, Pue.	10/03/2025

58	Visita para difusión en Bachiller	Telebachillerato Comunitario #60, Atacpan, Zacapoaxtla, Pue.	10/03/2025
59	Visita para difusión en Bachiller	Lic. José Ignacio Morales Cruz Zacapoaxtla, Pue.	10/03/2025
60	Visita para difusión en Bachiller	Digital #143 Nexticapan, Zacapoaxtla, Pue.	10/03/2025
61	Publicación para la promoción del Decimo primer programa de radio en SET TEZIUTLÁN 90.9	Redes sociales institucionales.	11/03/2025
62	Visita para difusión en Bachiller	David Alfaro Siqueiros Tlatlauquitepec, Pue.	12/03/2025
63	Visita para difusión en Bachiller	México 68 Ocotlán, Tlatlauquitepec, Pue.	12/03/2025
64	Visita para difusión en Bachiller	COBAEP Plantel 17 Tlatlauquitepec, Pue.	12/03/2025
65	Visita para difusión en Bachiller	Pdte. Adolfo López Mateos Pezmatlán, Tlatlauquitepec, Pue.	12/03/2025
66	Visita para difusión en Bachiller	Preparatoria por Cooperación Tlatlauquitepec, Pue.	12/03/2025
67	Visita para difusión en Bachiller	Centro Escolar Héroes de Zacapoaxtla Ayoco, Zacapoaxtla, Pue.	14/03/2025
68	Visita para difusión en Bachiller	Digital #41 Zacapoaxtla, Pue.	14/03/2025
69	Visita para difusión en Bachiller	Telebachillerato Comunitario #57 Comaltepec, Zacapoaxtla, Pue.	14/03/2025
70	Visita para difusión a Productores	Cuetzalan, Pue.	14/03/2025
71	Publicación para la promoción admisión 2025	Redes sociales Contador Público.	18/03/2025
72	Publicación para la promoción del Decimo programa de radio en SET TEZIUTLÁN 90.9	Redes sociales institucionales.	18/03/2025
73	Visita para difusión en Bachiller	Frida Kahlo La Unión, Tlatlauquitepec, Pue.	19/03/2025
74	Visita para difusión en Bachiller	Quetzalcoatl San Agustín Chagchalzing, Tlatlauquitepec, Pue.	19/03/2025

75	Visita para difusión en Bachiller	Adolfo Ruíz Cortines Atotocoyan, Tlatlauquitepec, Pue.	19/03/2025
76	Visita para difusión en Bachiller	Niños Héroes Tehuagco, Tlatlauquitepec, Pue.	10/03/2025
77	Visita para difusión en Bachiller	Digital #56 Chicuaco, Tlatlauquitepec, Pue.	19/03/2025
78	Visita para difusión en Bachiller	Adolfo Ruíz Cortines Calatepec, Tlatlauquitepec, Pue.	19/03/2025
79	Visita para difusión en Bachiller	Mazatepec 2000 Mazatepec, Tlatlauquitepec, Pue.	20/03/2025
80	Visita para difusión en Bachiller	Octavio Paz Lozano Buena Vista, Ayotoxco de Guerrero, Pue.	20/03/2025
81	Visita para difusión en Bachiller	Renacimiento Ayotoxco de Guerrero, Pue.	20/03/2025
82	Visita para difusión en Bachiller	José Clemente Orozco San Ángel Cuauxocota, Hueytamalco, Pue.	20/03/2025
83	Visita para difusión en Bachiller	Bach Gral Dígital #53 San Antonio Metzonapa Ayotoxco, Pue.	20/03/2025
84	Visita para difusión en Bachiller	David Alfaro Siqueiros Carambada, Hueytamalco, Pue.	20/03/2025
85	Visita para difusión en Bachiller	Manuel Bartlett Bautista Atempan, Pue.	21/03/2025
86	Visita para difusión en Bachiller	COBAEP Plantel 37 Atempan, Pue.	21/03/2025
87	Visita para difusión en Bachiller	Manuel Ávila Camacho Apatauyan, Atempan, Pue.	21/03/2025
88	Visita para difusión en Bachiller	Octavio Paz Tacopan, Atempan, Pue.	21/03/2025
89	Visita para difusión en Bachiller	Digital #21 Cala Sur, Atempan, Pue.	21/03/2025
90	Visita para difusión en Bachiller	Digital #52Tezhuatepec, Atempan, Pue.	21/03/2025

INSTITUTO TECNOLÓGICO SUPERIOR DE TLATLAUQUITEPEC

REPORTE DE AVANCES TRIMESTRAL DEL PROGRAMA PRESUPUESTARIO E028 EDUCACIÓN SUPERIOR EN INSTITUTOS TECNOLÓGICOS

EJERCICIO	**2025**
TRIMESTRE	**Primero (ene-mar)**

Se realizó la actividad planeada dentro del primer trimestre para fortalecer la difusión de la oferta académica y proceso de admisión 2025 del Instituto Tecnológico Superior de Tlatlauquitepec, atendiendo a 2,705 alumnas y alumnos de manera correcta y satisfactoria.

No. total de Hombres	No. total de Mujeres	**Total**
1485	1220	2705

Responsable



C. Kristal López Hernández

Comunicación y Difusión

Ciudad Lázaro Cárdenas, Puebla, 25/marzo/2025
Oficio: VYE/091/2025
Asunto: Entrega de evidencias del Primer Trimestre del Programa Presupuestario 2025

GRISEL MONROY MEDINA
JEFA DEL DPTO. DE PLANEACIÓN, PROGRAMACIÓN Y EVALUACIÓN Y ENLACE OPERATIVO DEL PROGRAMA PRESUPUESTARIO DEL INSTITUTO TECNOLÓGICO SUPERIOR DE VENUSTIANO CARRANZA
P R E S E N T E.

Por este medio reciba un atento saludo y al mismo tiempo me permito entregar el informe del Programa Presupuestario 2025, de la **Actividad 6.1:** Realización actividades de promoción de la oferta educativa para la captación de egresados de nivel medio superior, con el **Indicador:** Número de actividades de promoción de la oferta educativa implementadas; así también de la caratula correspondiente a la actividad antes mencionada. El cual me permito informar que se cumplió con lo establecido para el Primer Trimestre (enero-marzo 2025).

Sin otro particular, quedo a sus órdenes para cualquier duda o aclaración.

A T E N T A M E N T E
Calidad, Ciencia e Innovación para el Desarrollo y Crecimiento de la Nación®

SEP
Instituto Tecnológico Superior de Venustiano Carranza
Clave: 21EIT1005P
DEPARTAMENTO DE VINCULACIÓN Y EXTENSIÓN

NORMA LIZBETH ROJAS VÁZQUEZ
ENCARGADA DEL DEPARTAMENTO DE VINCULACIÓN Y EXTENSIÓN
INSTITUTO TECNOLÓGICO SUPERIOR DE VENUSTIANO CARRANZA

Las firmas aquí contenidas se emiten para control interno de conformidad con lo establecido en los artículos 1, 49, 50, 56, 58, 59, 67 de la Ley Orgánica de la Administración Pública del Estado de Puebla; 2, 5, 8, 9, 17 y 18 de la Ley de Entidades Paraestatales del Estado de Puebla; 1, 3, 4, 5 fracción II, 9 fracción IX, 11, 13 y 14 del Decreto del Honorable Congreso del Estado, por virtud del cual crea el Organismo Público Descentralizado denominado "Instituto Tecnológico Superior de Venustiano Carranza"; 5, 6 fracción II y último párrafo, y 8 del Reglamento Interior del Instituto Tecnológico Superior de Venustiano Carranza; debiendo destacar que la estructura y distribución de competencias del Organismo, de cada una de sus unidades administrativas y de los servidores públicos que las integran en términos de los ordenamientos aplicables, representa un criterio de orden y serán la base para el control de procesos, la toma de decisiones y la determinación de responsabilidades, pero eso no excluye a cada uno de responsabilidad, de tal forma que la individualización de la competencia constituirá el sustento para la individualización de las imputaciones, responsabilidades y en su caso, sanciones y las demás consecuencias atribuibles al incumplimiento de los principios de legalidad, honradez, lealtad, imparcialidad y eficiencia que rigen el servicio público.

Elaboró, revisó:

Norma Lizbeth Rojas Vázquez
Encargada del Departamento de Vinculación y Extensión

C.c.p. Archivo
GMM/nlrv

INSTITUTO TECNOLÓGICO SUPERIOR DE VENUSTIANO CARRANZA
PROGRAMA PRESUPUESTARIO E028 EDUCACIÓN SUPERIOR EN INSTITUTOS TECNOLÓGICOS
EJERCICIO FÍSCAL 2025

Actividad: 6.1

Resumen Narrativo: Realización de actividades de promoción de la oferta educativa para la captación de egresados de nivel medio superior.

Indicador: Número de actividades de promoción de la oferta educativa implementadas.

Definición del indicador: Mide el número de actividades de promoción de la oferta educativa que implementan los Institutos Tecnológicos Superiores.

Tipo de meta: Absoluta

Frecuencia de medición: Trimestral

Meta institucional: 60

Unidad de medida: Actividad

Programado	**Ene**	**Feb**	**Mar**	**Abr**	**May**	**Jun**	**Jul**	**Ago**	**Sep**	**Oct**	**Nov**	**Dic**	**Meta**
			25			25			5			5	60
Realizado	**Ene**	**Feb**	**Mar**	**Abr**	**May**	**Jun**	**Jul**	**Ago**	**Sep**	**Oct**	**Nov**	**Dic**	**Meta**
			25										25

Rango de edad	Hombres	Mujeres	Total	¿Incluye población indígena?
0-18	195	217	412	**Si**
19-30			0	
31-40			0	
41-50			0	**No**
Más de 50			0	
No específico			0	
Total	195	217	412	

Justificación del responsable de la información

La difusión de la oferta educativa en planteles de nivel medio superior, la realización de visitas guiadas y la participación en ferias profesiográficas han sido de gran impacto a permitido fortalecer la vinculación entre el Instituto Tecnológico Superior de Venustiano Carranza y los aspirantes a educación superior. Estas acciones permiten brindar información detallada sobre las ingenierías ofertadas, sus beneficios y oportunidades, facilitando la toma de decisiones vocacionales de los estudiantes.

Norma Lizbeth Rojas Vázquez
Encargada del Departamento de Vinculación y Extensión

SEP
Instituto Tecnológico Superior de Venustiano Carranza
Clave: 21EIT1005P
DEPARTAMENTO DE VINCULACIÓN Y EXTENSIÓN

INSTITUTO TECNOLÓGICO SUPERIOR DE VENUSTIANO CARRANZA

REPORTE DE AVANCES TRIMESTRAL DEL PROGRAMA PRESUPUESTARIO E028 EDUCACIÓN SUPERIOR EN INSTITUTOS TECNOLÓGICOS

EJERCICIO	**2025**
TRIMESTRE	**Primero (ene-mar)**

Actividad 6.1: Realización actividades de promoción de la oferta educativa para la captación de egresados de nivel medio superior.

Indicador: Número de actividades de promoción de la oferta educativa implementadas.

INFORME DE ACTIVIDADES REALIZADAS

El Instituto Tecnológico Superior de Venustiano Carranza realizó una amplia difusión de su oferta educativa en planteles de los diversos Municipios del Estado de Veracruz y Puebla. Dentro de las estrategias de difusión se incluyó visitas a bachilleratos en Coyutla, Espinal, Tihuatlán, Francisco Z. Mena, Pantepec, Xicotepec, Jalpan y Tlacuilotepec y Venustiano Carranza, también se tuvo participó en ferias profesiográficas en Papantla y Coxquihui, ofreciendo información detallada y actividades interactivas, así también se colocaron lonas en puntos estratégicos y se organizaron visitas guiadas, como la realizada con el TEBAEV de Chicualoque, donde los estudiantes participaron en talleres impartidos por distintas ingenierías.



Fig. 1 Colocación de publicidad en el plantel de TEBAEV de la Bomba, Tihuatlán, febrero 2025



Fig. 2 Visita guiada TEBAEV Chicualoque febrero 2025



Fig.3 Visita a Plantel TEBAEV Zacate Colorado febrero 2025



Fig. 4 Visita a Plantel Reyes García Olivares febrero 2025

INSTITUTO TECNOLÓGICO SUPERIOR DE VENUSTIANO CARRANZA

REPORTE DE AVANCES TRIMESTRAL
DEL PROGRAMA PRESUPUESTARIO
E028 EDUCACIÓN SUPERIOR EN INSTITUTOS TECNOLÓGICOS

EJERCICIO	**2025**
TRIMESTRE	**Primero (ene-mar)**

No.	Actividad	Lugar	Fecha
1	Difusión en el plantel de TEBAEV	Chicualoque, Coyutla	12 de febrero de 2025
2	Difusión en el plantel de TEBAEV	Col. Guadalupe, Coyutla	12 de febrero de 2025
3	Difusión en el plantel de TEBAEV	Entabladero, Espinal	12 de febrero de 2025
4	Difusión en el plantel de TEBAEV	Zacate Colorado, Tihuatlán	18 de febrero de 2025
5	Colocación de publicidad en el plantel de TEBAEV	La Bomba, Tihuatlán	18 de febrero de 2025
6	Asistencia a feria Profesiográfica CONALEP	Papantla de Olarte, Veracruz.	21 de febrero de 2025
7	Visita guiada del COBAEV Chicualoque	Instituto Tecnológico Superior de Venustiano Carranza	21 de febrero de 2025
8	Difusión en Bachillerato General “David Alfaro Siqueiros”	Jaltocan, Francisco Z. Mena	24 de febrero de 2025
9	Difusión Bachillerato “Moisés Sáenz Garza”	Tecomate, Francisco Z. Mena	24 de febrero de 2025
10	Difusión Bachillerato “Reyes García Olivares”	Francisco Z. Mena	24 de febrero de 2025
11	Difusión “Bachillerato Héroes de la Patria”	Coronel tito Hernández, Venustiano Carranza	25 de febrero de 2025
12	Difusión Bachillerato “Manuel Ávila Camacho”	Villa Ávila Camacho	25 de febrero de 2025
13	Difusión “Bachillerato Venustiano Carranza”	Villa Ávila Camacho	25 de febrero de 2025
14	Asistencia a Feria Profesiográfica CECyTEV	Coxquihui, Veracruz.	27 de febrero de 2025
15	Difusión “Bachillerato General Mecapalapa”	Mecapalapa, Pantepec	03 de marzo de 2025
16	Difusión Bachillerato Nuevo Carrizal	Nuevo Carrizal. Pantepec	03 de marzo de 2025
17	Difusión Bachillerato “Aquiles Serdán”	Pantepec	03 de marzo de 2025
18	Difusión “Bachillerato Jaime Sabines”	Agua Linda, Pantepec	04 de marzo de 2025

19	Difusión Emsad la Pahua	La Pahua, Francisco Z. Mena	04 de marzo de 2025
20	Difusión Emsad Ameluca	Ameluca, Pantepec	04 de marzo de 2025
21	Difusión Bachillerato Salvador Díaz Mirón	Agua Linda Jalpan	05 de marzo de 2025
22	Difusión Bachillerato Ignacio Manuel Altamirano	Vista Hermosa, Jalpan	05 de marzo de 2025
23	Difusión Bachiller Lindoro Hernández	Apapantilla, Jalpan	05 de marzo de 2025
24	Difusión Bachillerato Octavio Paz	Zacatal, Tlacuilotepec	07 de marzo de 2025
25	Difusión Bachillerato Nueva Creación	Apapantilla, Jalpan	07 de marzo de 2025

Las estrategias de difusión realizadas por el Instituto Tecnológico Superior de Venustiano Carranza, brindada a los diferentes planteles han permitido acercar a los jóvenes la información de la oferta educativa, brindándoles aclaraciones de los planes de estudio, oportunidades de becas, costos y el impacto de la educación tecnológica en el mercado laboral, hemos logrado acercar nuestra institución a una audiencia más amplia, fomentando una mayor comprensión de nuestras áreas de formación y facilitando la toma de decisiones informadas sobre su futuro educativa. Continuaremos con estas iniciativas, reafirmando nuestro compromiso con la educación de calidad y el desarrollo profesional de los jóvenes.

No. total de Hombres	No. total de Mujeres	**Total**
195	**217**	**412**

Responsables

Norma Lizbeth Rojas Vázquez

Encargada del Departamento de Vinculación y Extensión



Instituto Tecnológico Superior de Zacapoaxtla
Difusión y Concertación

Zacapoaxtla Puebla, 28/marzo/2025
Asunto: Medios de Verificación

ANN LISSET BAÑOS MARTÍNEZ
SUBDIRECTORA DE PLANEACIÓN
DEL INSTITUTO TECNOLÓGICO SUPERIOR DE ZACAPOAXTLA
PRESENTE

Me dirijo a usted de manera atenta y respetuosa, para hacer llegar los medios de verificación en alcance a la Evaluación de la Gestión del Programa Presupuestario correspondiente a la **Actividad 6.1** por lo que se adjunta al presente los medios de verificación correspondientes al trimestre enero- marzo.

Muchas gracias por su atención.

A T E N T A M E N T E
Excelencia en Educación Tecnológica®
"Hacia la excelencia, con calidez humana y calidad integral"

S.E.P. I.T.S. ZACAPOAXTLA DEPARTAMENTO DE DIFUSION Y CONCERTACION

ARIADNA MONSERRAT MORELOS CARREÓN
JEFA DEL DEPARTAMENTO DE DIFUSIÓN Y CONCERTACIÓN

ccp. Archivo



INSTITUTO TECNOLÓGICO SUPERIOR DE ZACAPOAXTLA
PROGRAMA PRESUPUESTARIO E028 EDUCACIÓN SUPERIOR EN INSTITUTOS TECNOLÓGICOS
EJERCICIO FÍSCAL 2025

Actividad: 6.1

Resumen Narrativo: Realización de actividades de promoción de la oferta educativa para la captación de egresados de nivel medio superior.

Indicador: Número de actividades de promoción de la oferta educativa implementadas.

Definición del indicador: Mide el número de actividades de promoción de la oferta educativa que implementan los Institutos Tecnológicos Superiores.

Tipo de meta: Absoluta

Frecuencia de medición: Trimestral

Meta institucional: 225

Unidad de medida: Actividad

Programado	Ene	Feb	Mar	Abr	May	Jun	Jul	Ago	Sep	Oct	Nov	Dic	Meta
			105			90			20			10	225
Realizado	**Ene**	**Feb**	**Mar**	**Abr**	**May**	**Jun**	**Jul**	**Ago**	**Sep**	**Oct**	**Nov**	**Dic**	**Meta**
			105										105

Rango de edad	Hombres	Mujeres	Total	¿Incluye población indígena?
0-18			0	**Si X**
19-30	2364	2480	4844	
31-40			0	
41-50			0	**No**
Más de 50			0	
No específico			0	
Total	2364	2480	4844	

Justificación del responsable de la información
El cumplimiento del trimestre que se informa, fue posible con base al trabajo en equipo por parte de este Tecnológico y de todas las parte interesadas de la difusión de la oferta educativa.

Ariadna Monserrat Morelos Carreón
Jefa del Departamento de Difusión y Concertación

"Hacia la excelencia, con calidez humana y calidad integral"

INSTITUTO TECNOLÓGICO SUPERIOR DE ZACAPOAXTLA

REPORTE DE AVANCES TRIMESTRAL DEL PROGRAMA PRESUPUESTARIO E028 EDUCACIÓN SUPERIOR EN INSTITUTOS TECNOLÓGICOS

EJERCICIO	**2025**
TRIMESTRE	**Primero (ene-mar)**

Actividad 6.1: Realización actividades de promoción de la oferta educativa para la captación de egresados de nivel medio superior.

Indicador: Número de actividades de promoción de la oferta educativa implementadas.

INFORME DE ACTIVIDADES REALIZADAS

En este trimestre se realizaron actividades relacionadas a la difusión de la oferta educativa, mediante las siguientes acciones: Visitas guiadas, visitas a bachilleratos, participación en ferias profesiográficas, conducción del programa de radio institucional, publicaciones en redes sociales, atención digital a través de Messenger y WhatsApp, así como, atención personalizada en las instalaciones de este Tecnológico.



Participación en Feria profesiográfica en el COBAEP de Atempan 02/25



Visita Guiada del C. E. Héroes de Zacapoaxtla 03/25



Evento de puertas abiertas 02/25



Presencia en redes sociales 02/25

EJERCICIO	2025
TRIMESTRE	Primero (ene-mar)

No.	Actividad	Lugar	Fecha
1	Visita guiada	Bachillerato General Oficial "Fray Pedro de Gante", Las lomas, Zacapoaxtla.	06 03 2025
2	Visita guiada	Centro Escolar Héroes de Zacapoaxtla, Ayoco, Zacapoaxtla.	07 03 2025
3	Visita guiada	Bachillerato General Oficial "Octavio Paz", Tacopan, Atempan.	12 03 2025
4	Visita guiada	Bachillerato "José Ignacio Morales Cruz", Zacapoaxtla.	13 03 2025
5	Visita guiada	Bachillerato "José Ignacio Morales Cruz", Zacapoaxtla.	14 03 2025
6	Visita guiada	Bachillerato General Oficial "Ignacio Zaragoza", Ahuacatlan, Zacapoaxtla.	19 03 2025
7	Visita guiada	COBAEP-P17, Tlatlauquitepec.	21 03 2025
8	Visita guiada	Bachillerato "Vasco de Quiroga", San Juan Tahitic, Zacapoaxtla	28 03 2025
9	Asistencia a feria profesiográfica	Sexta feria profesiográfica Huehuetla, Pue.	06 02 2025
10	Asistencia a feria profesiográfica	H. Ayuntamiento de Atempan, Pue.	11 02 2025
11	Asistencia a feria profesiográfica	Preparatoria del Complejo Regional de la Buap, Cuetzalan, Pue.	13 02 2025
12	Asistencia a feria profesiográfica	Feria Municipal Tetela de Ocampo, Pue.	19 02 2025
13	Asistencia a feria profesiográfica	Bachillerato General Netzahualcoyotl, Cuetzalan, Pue.	22 02 2025
14	Asistencia a feria profesiográfica	Feria COBAEP-P27 Zaragoza, Pue.	24 02 2025
15	Asistencia a feria profesiográfica	Feria COBAEP-P17 Tlatlauquitepec, Pue.	25 02 2025
16	Asistencia a feria profesiográfica	Feria COBAEP Atempan, Pue.	25 02 2025
17	Asistencia a feria profesiográfica	Feria COBAEP-P25 Libres, Pue.	26 02 2025

18	Asistencia a feria profesiográfica	Bachillerato General Lic José Ignacio Morales, Zacapoaxtla, Pue.	28 02 2025
19	Asistencia a feria profesiográfica	CBTIS 44, Teziutlán Pue.	28 02 2025
20	Asistencia a feria profesiográfica	H. Ayuntamiento de Hueytamalco, Pue.	05 03 2025
21	Asistencia a feria profesiográfica	Feria Municipal Tlatlauquitepec, Pue.	26 03 2025
22	Visita a bachillerato	Bachillerato Digital No. 65, Texocoyohuac, Zacapoaxtla, Pue.	17 02 2025
23	Visita a bachillerato	Fray Pedro de Gante, el Molino, Zacapoaxtla, Pue.	17 02 2025
24	Visita a bachillerato	Juan Francisco Lucas, Xochiapulco, Pue.	17 02 2025
25	Visita a bachillerato	Telebachillerato Comunitario No. 57, Comaltepec, Zacapoaxtla, Pue.	17 02 2025
26	Visita a bachillerato	Bachillerato Digítal No. 25, Tatoxcac, Zacapoaxtla, Pue.	18 02 2025
27	Visita a bachillerato	Bachillerato Digítal No. 143 Nexticapan, Zacapoaxtla, Pue	18 02 2025
28	Visita a bachillerato	Telebachillerato Comunitario No. 60, Atacpan, Zacapoaxtla, Pue.	18 02 2025
29	Visita a bachillerato	Bachillerato "Ignacio Zaragoza", Ahuacatlan, Zacapoaxtla, Pue.	18 02 2025
30	Visita a bachillerato	Bachillerato Digítal No. 41, el Progreso, Zacapoaxtla, Pue.	18 02 2025
31	Visita a bachillerato	Bachillerato Fray Pedro De Gante, Tlamanca, Zautla, Pue.	03 02 2025
32	Visita a bachillerato	Bachillerato General Oficial "Isabel Díaz de Bartlett", Zautla, Pue.	03 03 2025
33	Visita a bachillerato	Bachillerato General Oficial "Francisco L. Romero", Yahuitlalpan, Zautla, Pue.	03 03 2025
34	Visita a bachillerato	Bachillerato General Oficial "Juan Escutia", San Miguel Tenex. Zautla, Pue.	03 03 2025

35	Visita a bachillerato	Bachillerato General Oficial "Juan Escutia", Tatauzoquico, Tlatlauquitepec, Pue.	04 03 2025
36	Visita a bachillerato	Bachillerato General Oficial "Benito Juárez García", Xonocuautla, Tlatlauquitepec, Pue.	04 03 2025
37	Visita a bachillerato	Bachillerato General Oficial "México 68", Ocotlán de Betancourt, Tlatlauquitepec, Pue.	04 03 2025
38	Visita a bachillerato	Bachillerato Digital No. 119, Tepehican, Tlatlauquitepec, Pue.	04 03 2025
39	Visita a bachillerato	Bachillerato José Maria Morelos, Huahuaxtla, Xochitlán de V. S. Pue.	11 03 2025
40	Visita a bachillerato	Bachillerato "Enrique Zamora Palafox", Zoactecpan, Xochitlán de V. S. Pue.	11 03 2025
41	Visita a bachillerato	Bachillerato "Octavio Paz", Ixtepec, Pue.	11 03 2025
42	Visita a bachillerato	Bachillerato "Héroes de Puebla", Nauzontla, Pue.	11 03 2025
43	Visita a bachillerato	Bachillerato Oficial "Mariano Abasolo", Zoquiapan, Pue.	11 03 2025
44	Visita a bachillerato	Bachillerato Tecnológico Agropecuario, Ixtepec, Pue.	11 03 2025
45	Visita a bachillerato	Bachillerato "Justo Sierra", Caxhuacan, Pue.	11 03 2025
46	Visita a bachillerato	Bachillerato General Oficial "Lázaro Cárdenas", Ozelonacaxtla, Huehuetla, Pue.	11 03 2025
47	Visita a bachillerato	Bachillerato General "Francisco Javier Mina", Atlequizayan, Pue.	11 03 2025
48	Visita a bachillerato	Bachillerato Intercultural 02 Ignacio Allende, Atlequizayan, Pue.	11 03 2025
49	Visita a bachillerato	Bachillerato General Oficial "Vicente Suárez Ferrer", Chilapa de Vicente Gro, Zautla, Pue.	18 03 2025

50	Visita a bachillerato	Bachillerato José Maria Morelos y Pavon, Col. Morelos, Zaragoza, Pue.	18 03 2025
51	Visita a bachillerato	Bachillerato General Oficial "La Libertad", La Libertad, Zacapoaxtla.	18 03 2025
52	Visita a bachillerato	Bachillerato General Oficial "Tierra y Libertad", Las Trancas, Zaragoza, Pue.	18 03 2025
53	Visita a bachillerato	Bachillerato Digital #130, Rosa de Castilla, Zautla, Pue.	18 03 2025
54	Visita a bachillerato	Bachillerato General Oficial "Heriberto Jara Corona", Hueyapan, Pue.	24 03 2025
55	Visita a bachillerato	Bachillerato Digítal No. 195, Tanamacoyan, Hueyapan, Pue.	24 03 2025
56	Visita a bachillerato	Bachillerato "Heroes de la Revolución", Teteles de Ávila C. Pue.	24 03 2025
57	Visita a bachillerato	Leona Vicario, San Andrés Payuca, Cuyoaco, Pue.	25 03 2025
58	Visita a bachillerato	Manuel Arellano Espinoza, Cuyoaco, Pue.	25 03 2025
59	Visita a bachillerato	Niños Héroes, Ocotepec, Pue.	25 03 2025
60	Visita a bachillerato	Vicente Suárez Ferrer, Xonacatlán, Cuyoaco, Pue.	25 03 2025
61	Visita a bachillerato	Benito Juárez García, Oyameles, Tlatlauquitepec, Pue.	25 03 2025
62	Visita a bachillerato	COBAEP-P24, Zapotitlán, Pue.	31 03 2025
63	Evento de Puertas abiertas	Instituto Tecnológico Superior de Zacapoaxtla	22 02 2025
64	Evento de Puertas abiertas	Instituto Tecnológico Superior de Zacapoaxtla	22 03 2025
65	Presencia en medios de comunicación	Medios digitales de Teziutlán y la región	06 02 2025
66	Atención personalizada	Instituto Tecnológico Superior de Zacapoaxtla	Del 08 01 25 al 31 03 25

67	Atención virtual	Difusión de la oferta educativa en Messenger y WhatsApp	Del 08 01 25 al 31 03 25
68	Conducción del programa de radio Institucional	SICOM Teziutlan, 90.9	08 01 2025
69	Conducción del programa de radio Institucional	SICOM Teziutlan, 90.9	22 01 2025
70	Conducción del programa de radio Institucional	SICOM Teziutlan, 90.9	29 01 2025
71	Conducción del programa de radio Institucional	SICOM Teziutlan, 90.9	05 02 2025
72	Conducción del programa de radio Institucional	SICOM Teziutlan, 90.9	12 02 2025
73	Conducción del programa de radio Institucional	SICOM Teziutlan, 90.9	05 03 2025
74	Conducción del programa de radio Institucional	SICOM Teziutlan, 90.9	19 03 2025
75	Presencia en redes sociales	Redes sociales de Facebook e Instagram.	06 01 2025
76	Presencia en redes sociales	Redes sociales de Facebook e Instagram.	07 01 2025
77	Presencia en redes sociales	Redes sociales de Facebook e Instagram.	08 01 2025
78	Presencia en redes sociales	Redes sociales de Facebook e Instagram.	09 01 2025
79	Presencia en redes sociales	Redes sociales de Facebook e Instagram.	10 01 2025
80	Presencia en redes sociales	Redes sociales de Facebook e Instagram.	11 01 2025
81	Presencia en redes sociales	Redes sociales de Facebook e Instagram.	12 01 2025
82	Presencia en redes sociales	Redes sociales de Facebook e Instagram.	13 01 2025

83	Presencia en redes sociales	Redes sociales de Facebook e Instagram.	15 01 2025
84	Presencia en redes sociales	Redes sociales de Facebook e Instagram.	17 01 2025
85	Presencia en redes sociales	Redes sociales de Facebook e Instagram.	26 01 2025
86	Presencia en redes sociales	Redes sociales de Facebook e Instagram.	28 01 2025
87	Presencia en redes sociales	Redes sociales de Facebook e Instagram.	29 01 2025
88	Presencia en redes sociales	Redes sociales de Facebook e Instagram.	30 01 2025
89	Presencia en redes sociales	Redes sociales de Facebook e Instagram.	31 01 2025
90	Presencia en redes sociales	Redes sociales de Facebook e Instagram.	02 02 2025
91	Presencia en redes sociales	Redes sociales de Facebook e Instagram.	02 02 2025
92	Presencia en redes sociales	Redes sociales de Facebook e Instagram.	03 02 2025
93	Presencia en redes sociales	Redes sociales de Facebook e Instagram.	04 02 2025
94	Presencia en redes sociales	Redes sociales de Facebook e Instagram.	07 02 2025
95	Presencia en redes sociales	Redes sociales de Facebook e Instagram.	09 02 2025
96	Presencia en redes sociales	Redes sociales de Facebook e Instagram.	10 02 2025
97	Presencia en redes sociales	Redes sociales de Facebook e Instagram.	16 02 2025
98	Presencia en redes sociales	Redes sociales de Facebook e Instagram.	16 02 2025
99	Presencia en redes sociales	Redes sociales de Facebook e Instagram.	17 02 2025
100	Presencia en redes sociales	Redes sociales de Facebook e Instagram.	18 02 2025
101	Presencia en redes sociales	Redes sociales de Facebook e Instagram.	20 02 2025
102	Presencia en redes sociales	Redes sociales de Facebook e Instagram.	23 02 2025

103	Presencia en redes sociales	Redes sociales de Facebook e Instagram.	25 02 2025
104	Presencia en redes sociales	Redes sociales de Facebook e Instagram.	26 02 2025
105	Presencia en redes sociales	Redes sociales de Facebook e Instagram.	27 02 2025

En este primer trimestre, se logra cumplir con la meta asignada, logrando un significativo resultado en la difusión y posicionamiento de este Tecnológico basado en la oferta educativa que ofrece este Instituto.

No. total de Hombres	No. total de Mujeres	**Total**
2,364	2, 480	4, 844

Responsable

Ariadna Monserrat Morelos Carreón

Jefa del Departamento de Difusión y Concertación

S.E.P. I.T.S. ZACAPOAXTLA DEPARTAMENTO DE DIFUSION Y CONCERTACION